

Spectators Area Guide Guida alle Aree Spettatori



**XIV RALLY DI ROMA
CAPITALE**

ROMA 3.4.5 LUGLIO 2026

JULY 03RD – JULY 05TH

Rally di Roma Capitale
www.rallydiromacapitale.it

Follow us



Ministro per lo Sport e i Giovani



MAPPA GENERALE

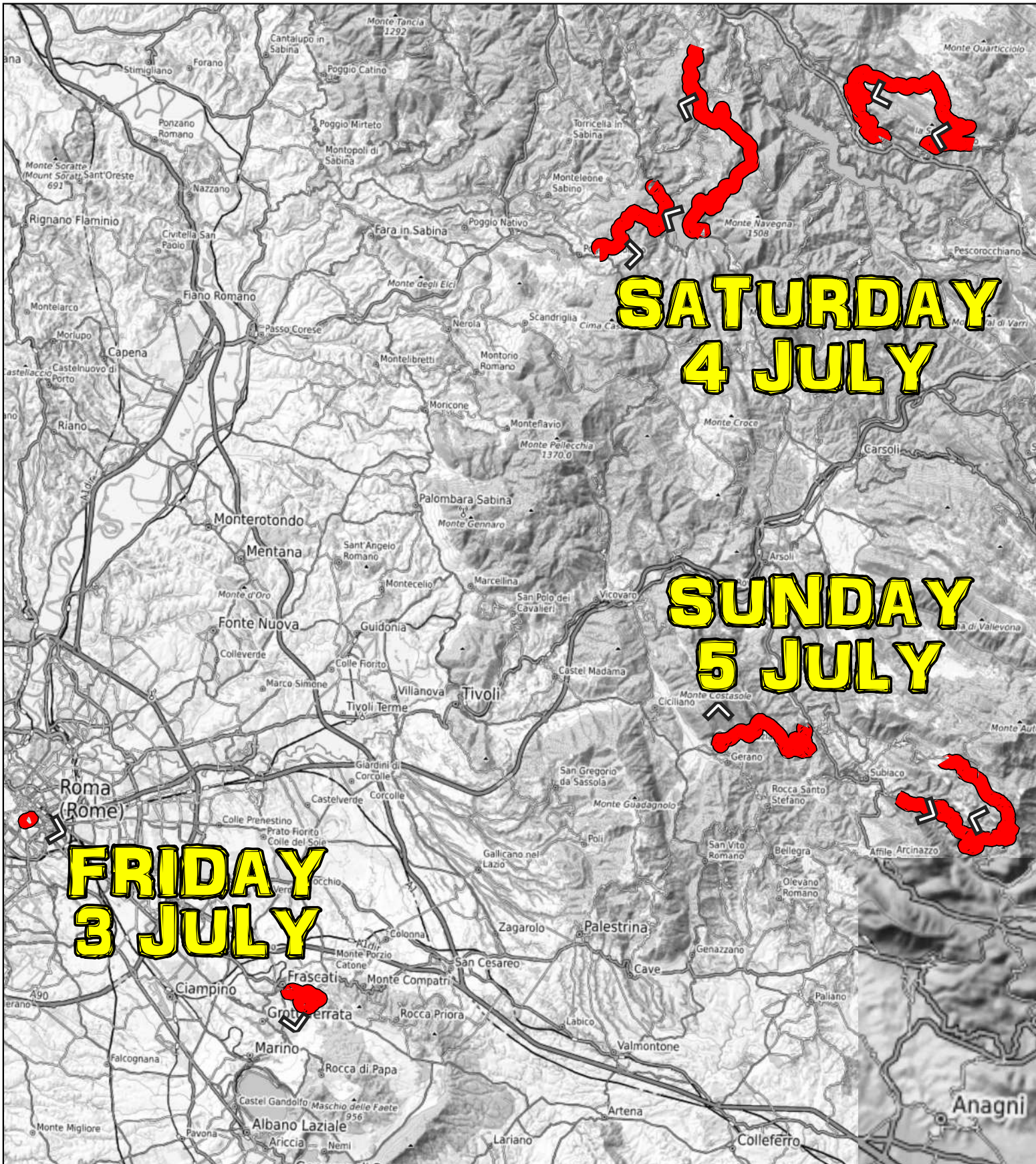

**FRIDAY
 3 JULY**

**SATURDAY
 4 JULY**

**SUNDAY
 5 JULY**



Segui sempre le indicazioni dei Commissari di Percorso e della segnaletica di sicurezza
Always follow the instructions of the Route Marshals and the safety signs



REGOLE D'ORO PER UN RALLY IN SICUREZZA!!

Gli sport automobilistici possono essere pericolosi ed è per questo che abbiamo bisogno del tuo aiuto. Un pilota può avere un guasto tecnico o per qualche altro motivo non essere in grado di mantenere la vettura in strada. Per questo motivo è importante dove ti posizioni come spettatore.

I simboli qui sotto mostrano dove è pericoloso e quindi vietato stare, tienilo a mente e la tua esperienza di rally sarà emozionante ma sicura.

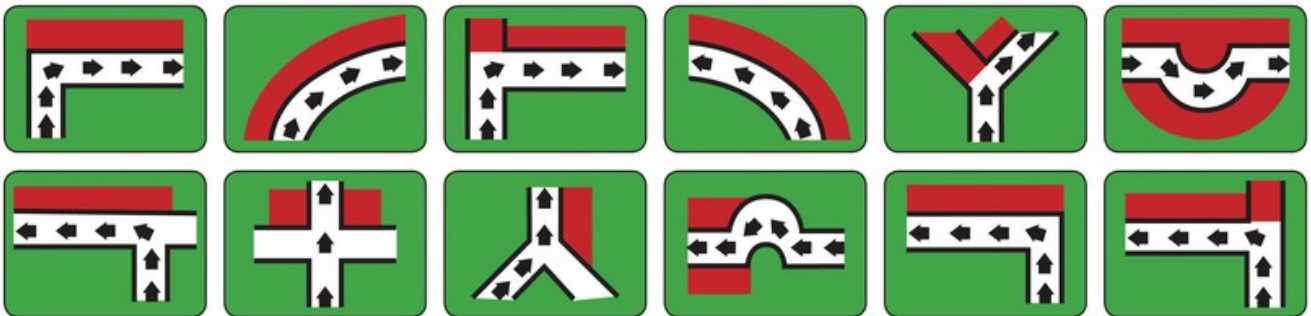

MAI

Non sostare mai nelle aree vietate.

Non sostare mai o sedersi vicino al bordo della strada.

Non sostare mai nelle vie di fuga per le auto in gara.

Non sedersi mai in un punto allo stesso livello delle auto da gara. È necessario stare in piedi in modo da potersi allontanare rapidamente se necessario.

Non sostare mai davanti a frecce o cartelli relativi allo svolgimento dell'evento.

Non distrarti mai, guarda sempre le auto in gara.

Non sostare mai sulla strada mentre è ufficialmente chiusa.

Non giocare mai con la tua sicurezza o con quella dei concorrenti.

Non accendere mai fuochi, barbecue, o gettare mozziconi di sigaretta. Possono causare incendi con gravi conseguenze.

Non sostare mai davanti a recinzioni o oggetti che ti impediscono di muoverti velocemente.

Non rimuovere mai i cartelli o le frecce del rally.

Non distrarti mai.

SEMPRE

Rimani vigile e aspettati l'inaspettato.

Posizionati in un luogo sicuro.

Considera la tua sicurezza e quella degli altri in ogni momento.

Posizionati dove puoi vedere le auto in gara andare e venire.

Ascolta le auto in avvicinamento.

Lasciati spazio per allontanarti velocemente.

Tieni i bambini sotto costante e attenta supervisione.

Lascia gli animali domestici a casa, per favore non portarli in un'area spettatori.

Rispetta i funzionari del Rally, sono lì per garantire che l'evento si svolga nel rispetto delle linee guida di sicurezza prescritte da ASN Nazionale ACI e FIA.

Porta con te i tuoi rifiuti e mantieni puliti i nostri parcheggi.

Aiuta gli ufficiali di gara a gestire una prova speciale in sicurezza.



GOLDEN RULES FOR A SAFETY RALLY!!

Motorsports can be dangerous and that's why we need your help.

A driver can get a technical malfunction or for some other reason be unable to keep the car on the road. Because of this it is important where you as a spectator stand. The symbols seen below show where it is dangerous, and therefore forbidden, to stand. Keep this in mind and your rally experience will be exciting but safe.

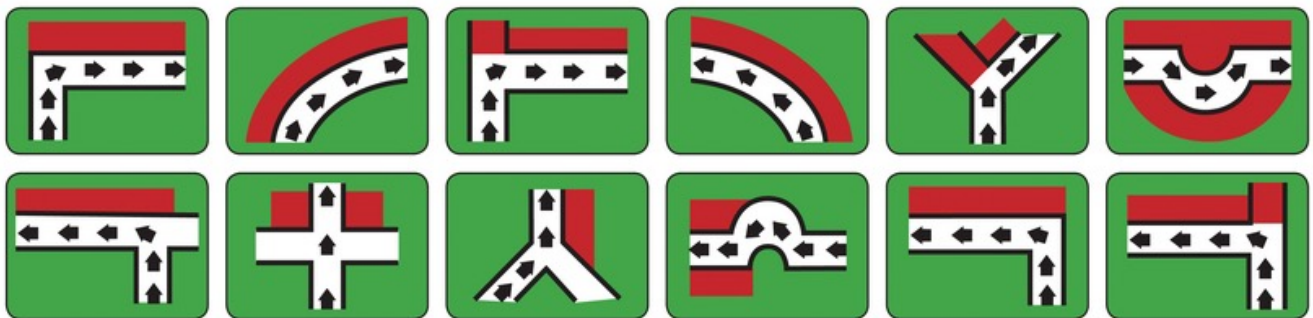

NEVER

Never Stand in prohibited areas

Never stand or sit close to the edge of the road

Never stand in run-off (escape) routes for the competing cars

Never sit down at a location on the same level as the cars. You need to be standing so that you are able to move away quickly if necessary

Never stand in front of arrows or signs relevant to the running of the event

Never be distracted, always face the competing cars

Never stand on the road while it is officially closed

Never play games with your safety, or with that of the competitors

Never light fire, BBQs, or drop cigarette butts. They can cause fires with serious consequences

Never stand in front of fences or objects preventing you from moving quickly

Never Remove rally signs or arrows

Never be distracted

ALWAYS

Stay alert and expect the unexpected

Stand in a safe location

Consider your own safety and that of others at all times

Stand where you can see the competing cars coming and going

Listen for approaching cars

Leave yourself room to move away quickly

Keep children under constant and close supervision

Leave pets at home, please don't bring them to a spectator area

Obey Rally Officials, they are there to ensure the event runs within the safety guidelines prescribed by ASN ACI and FIA

Take your rubbish with you and keep our frests clean

Help the officials to run a safe stage

PER LA VOSTRA SICUREZZA RIMANETE SOLO NELL'AREA SPETTATORI!!!

Vi chiediamo di osservare il rally solo dalle aree spettatori contrassegnate da rete verde o nastro giallo! E' vietato stare con le spalle alla prova speciale o sdraiarsi!! Siate sempre consapevoli di preservare la vostra sicurezza all'interno delle aree dedicate.

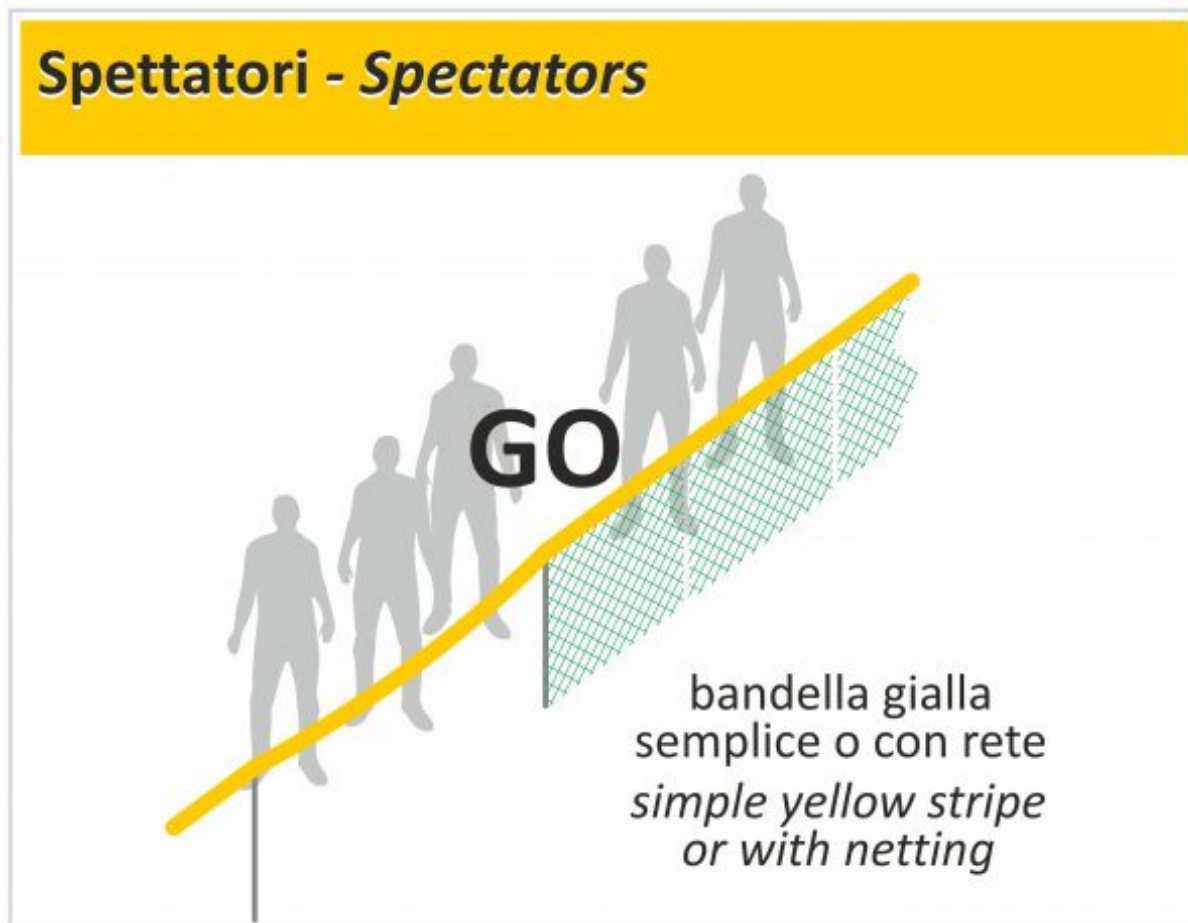

Vi chiediamo gentilmente di seguire sempre le istruzioni delle autorità, dei commissari di percorso per la vostra sicurezza e quella dei partecipanti. Il mancato rispetto delle regole può comportare pericoli e, per evitarli, la prova speciale può essere ritardata o annullata.

RICORDA SEMPRE!!

NON CAMMINARE! E' vietato camminare ed entrare sulla strada 30 minuti prima dalla partenza della prova speciale.



FOR YOUR SAFETY STAY ONLY AT SPECTATORS AREA !!!

We Kindly ask you to observe the rally only from Spectator Areas marked with green net or yellow tape! Standing with your back to the track or lying down is also prohibited! Stay tuned and aware of what is happening.

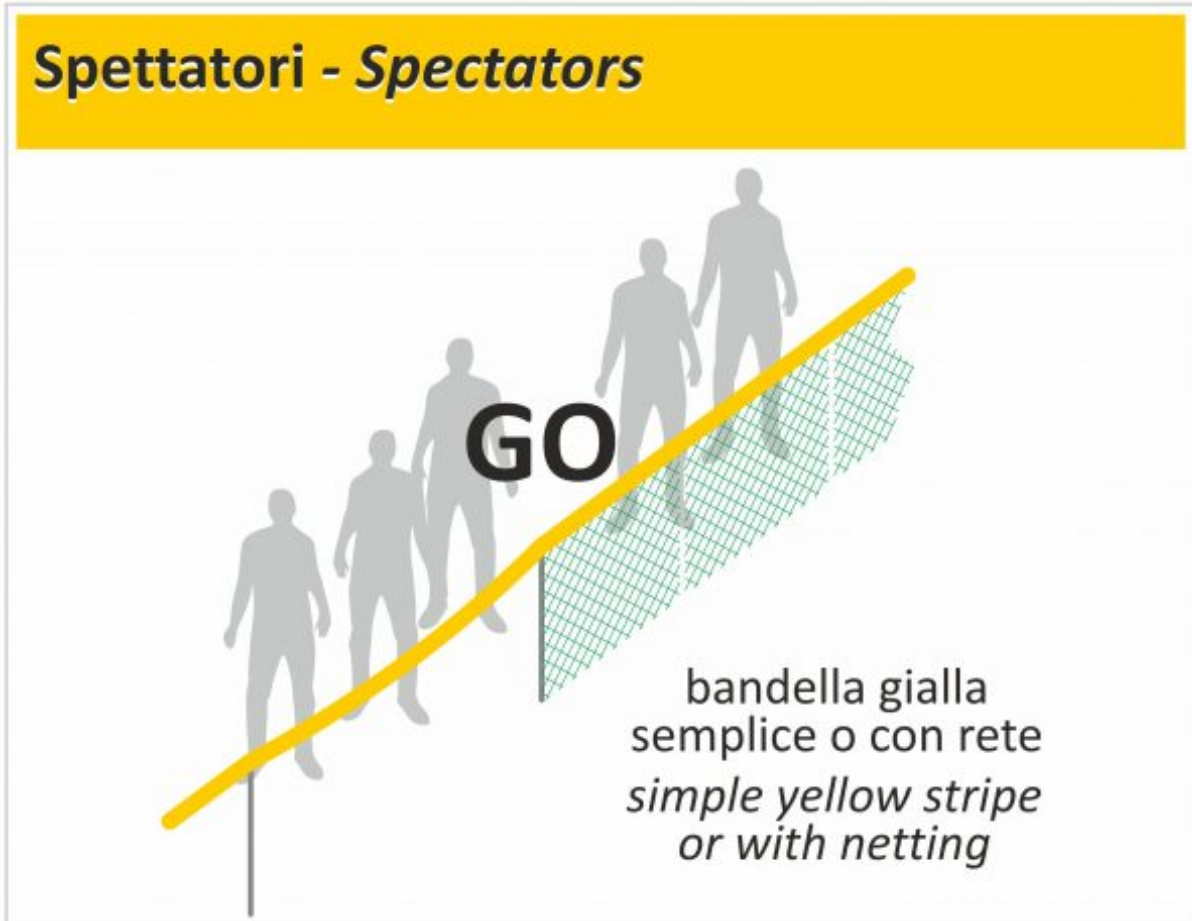

We Kindly ask you to always follow the instructions of the authorities, marshalls, and security staff for the safety of themselves and participants. Failure to comply with the rules can lead to danger , and to avoid this. Special Stage may be delayed or cancelled.

REMEMBER!!

DON'T WALK!It is forbidden to walk on the stage within 30 minutes of the stage start.



Si prega di leggere attentamente le seguenti informazioni sulla sicurezza e le illustrazioni allegate per garantire la vostra sicurezza alla gara.
 Se vedete tali segnali lungo il percorso delle prove speciali, significa che ci si trova in un luogo particolarmente pericoloso e che è severamente vietato l'ingresso alle persone nella zona!!
 Scegliete un altro luogo più sicuro.

Non sostare davanti ai luoghi contrassegnati con cartelli "NO GO AREA", questi luoghi sono particolarmente pericolosi e non sostare sulle vie di fuga.



Fermatevi!!!, non proseguite oltre quando vi trovate di fronte ai cartelli "NO PEDONI" e "NO PUBLIC", significa che dal loro posizionamento non è consentito proseguire oltre e non ci sono aree dedicate agli spettatori fino al km indicato nel cartello No public.



NO PEDESTRIAN



NO PUBLIC

Please thoroughly study the following safety information and the accompanying illustrations to ensure that your visit to the race is safe at all times.
 If you see such signs along the SS Route, it means a particularly dangerous place and people are strictly prohibited in the area! Choose another safer place

Do not stand in front of place marked with "no people allowed" signs, this place are particularly dangerous and not stay in places that prevent escape.



Stop, do not go further, when you find yourself in front of the sign NO PEDESTRIAN and NO PUBLIC. It means that from that point on it is not allowed to go and that beyond that point there are no areas dedicated to spectators



NO PEDESTRIAN

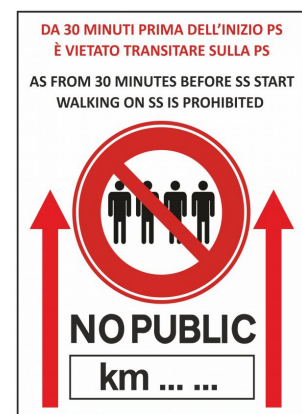

NO PUBLIC

Free practice / Qualifying / Shakedown

Friday, 3.07.2026

TC SS	Location	SS distance	Liaison distance	Total distance	Target time	Avg speed	First car due
	Parcheggio Cocciano - Remote Service OUT		1,77				
FP	Start of Free Practice						08:00
FREE PRACTICE CLOSSES AT: 10:00							
TC QS	Frascati						10:26
QS	Qualifying Stage - Tuscolo	6,00			0:05		10:31
TC TZ	Technical Zone - Frascati IN		3,37	9,37	00:19	29,6	10:50
SD	Shakedown - Tuscolo	6,00					12:00
SHAKEDOWN CLOSSES AT: 14:30							

Sunset: 20:49

Section 1

Friday, 3.07.2026

TC SS	Location	SS distance	Liaison distance	Total distance	Target time	Avg speed	First car due
	Roma Parade Start - Roma Eur						17:30
1	Rally Start - Via degli Annibaldi						20:00
SSS-1	Colosseo ACI Roma	1,30			0:05		20:05
1A	Parc Ferme IN		8,20	9,50	00:35	16,3	20:40
Section 1 totals		1,30	8,20	9,50			

Sunset: 20:49



Orari di chiusura dei percorsi delle PS e di partenza delle vetture ufficiali da Inizio PS

SS closing Time table and Organisers & FIA cars starting time from SS Start

PS	Km	Chiusura Percorso	Partenza Safety 4	Partenza Safety 3	Partenza Safety 2	Partenza S1/000	Partenza Safety ASN	Partenza Safety FIA	Partenza 00	Partenza 0B	Partenza 0A	Partenza 1 st Conc
SS		Itinerary Closing	Safety 4 Start	Safety 3 Start	Safety 2 Start	S1/000 Start	Safety ASN Start	Safety FIA Start	00 Start	0B Start	0A Start	1 st car Start
FP	6,00	06:00	06:30	07:05	07:15	07:25	07:35	07:37	07:40	07:53	07:55	08:00
QS		(06:00)	--	--	--	--	10:08	10:10	10:15	10:23	10:25	10:31
1	1,30	14:00	18:50	19:30	19:42	19:48	19:53	19:56	19:58	20:00	20:02	20:05
2	22,50	05:00	06:05	06:50	07:00	07:10	07:20	07:30	07:40	07:48	07:50	08:05
3	27,78	06:30	07:18	08:08	08:18	08:28	08:38	08:48	08:58	09:08	09:11	09:28
4	11,58	08:00	09:05	09:55	10:05	10:15	10:25	10:35	10:45	10:53	11:55	11:05
5	22,50	(05:00)	13:40	14:25	14:35	14:50	15:00	15:10	15:20	15:28	15:30	15:45
6	27,78	(06:30)	14:58	15:48	15:58	16:08	16:18	16:28	16:38	16:48	16:51	17:08
7	11,58	(08:00)	16:45	17:35	17:45	17:55	18:05	18:15	18:25	18:33	18:35	18:45
8	22,21	06:00	07:05	07:50	08:00	08:10	08:20	08:30	08:40	08:48	08:50	09:05
9	13,72	07:00	08:05	08:55	09:05	09:15	09:25	09:35	09:45	09:52	09:54	10:05
10	22,21	(06:00)	12:10	13:00	13:10	13:20	13:30	13:40	13:50	14:48	14:50	14:15
11	13,72	(07:00)	14:05	14:55	15:05	15:15	15:25	15:35	15:45	15:52	15:54	16:05

- **Vetture con targa MEDIA • Cars with MEDIA plate**

autorizzate a partire da Inizio PS fino a **2 ore prima** della 1a vettura da gara: devono precedere costantemente la vettura **Tricolore**
allowed to start from SS Start till **2 hrs before** the 1st competing car and have always to precede the **Tricolor** flag car

- **Vetture con targa SAS • Cars with SAS plate**

autorizzate a partire da Inizio PS fino a **1h 20' prima** della 1a vettura da gara: devono precedere costantemente la **vettura S4**
allowed to start from SS Start till **1h 20' before** the 1st competing car and have always to precede the **S4 car**

- **Vetture con targa MEDIA TABARD • Cars with MEDIA TABARD plate**

autorizzate a partire da Inizio PS fino a massimo **1h 10' prima** della 1a vettura da gara: devono precedere costantemente la **vettura S2**
allowed to start from SS Start till maximum **1h 10' before** the 1st competing car and have always to precede the **S2 car**

- **Vetture con targa FIA • Cars with FIA plate**

autorizzate a partire da Inizio PS fino a massimo di **50 minuti** della 1a vettura da gara: devono precedere costantemente la **vettura S1**
allowed to start from SS Start till maximum **50 minutes** before the 1st competing car and have always to precede the **S1 car**

ZONE PUBBLICO - FP/QS/SD "TUSCOLO"

FRASCATI

**FRIDAY
3 JULY**

**FREE PRATIC
QUALIFYING STAGE
SHAKEDOWN**

**08:00
10:31
12:00**

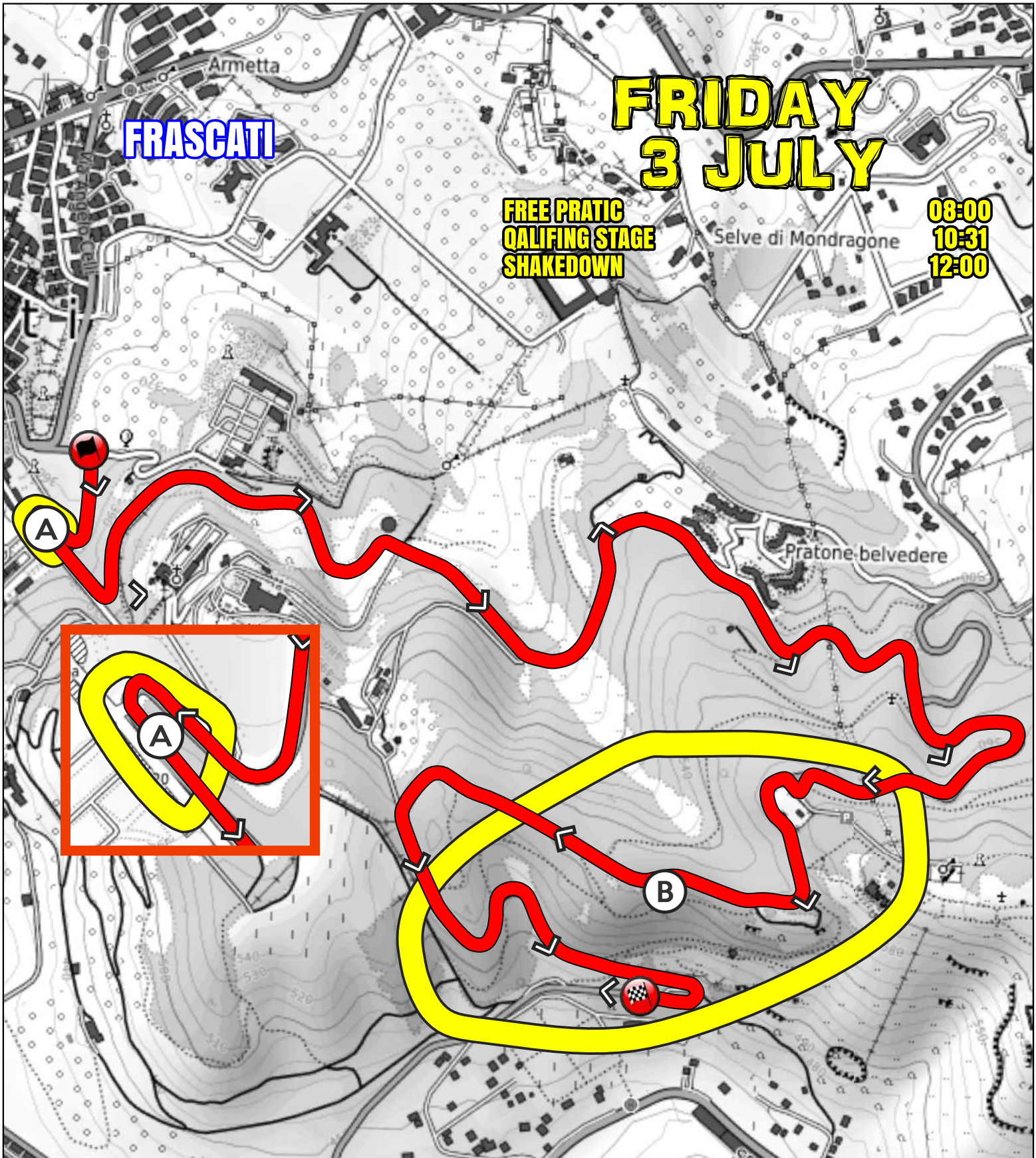

Qualifying Stage
Shakedown

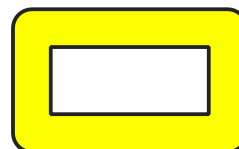

Zona Spettatori
Spettactor Area

ZONA PUBBLICO - "A"

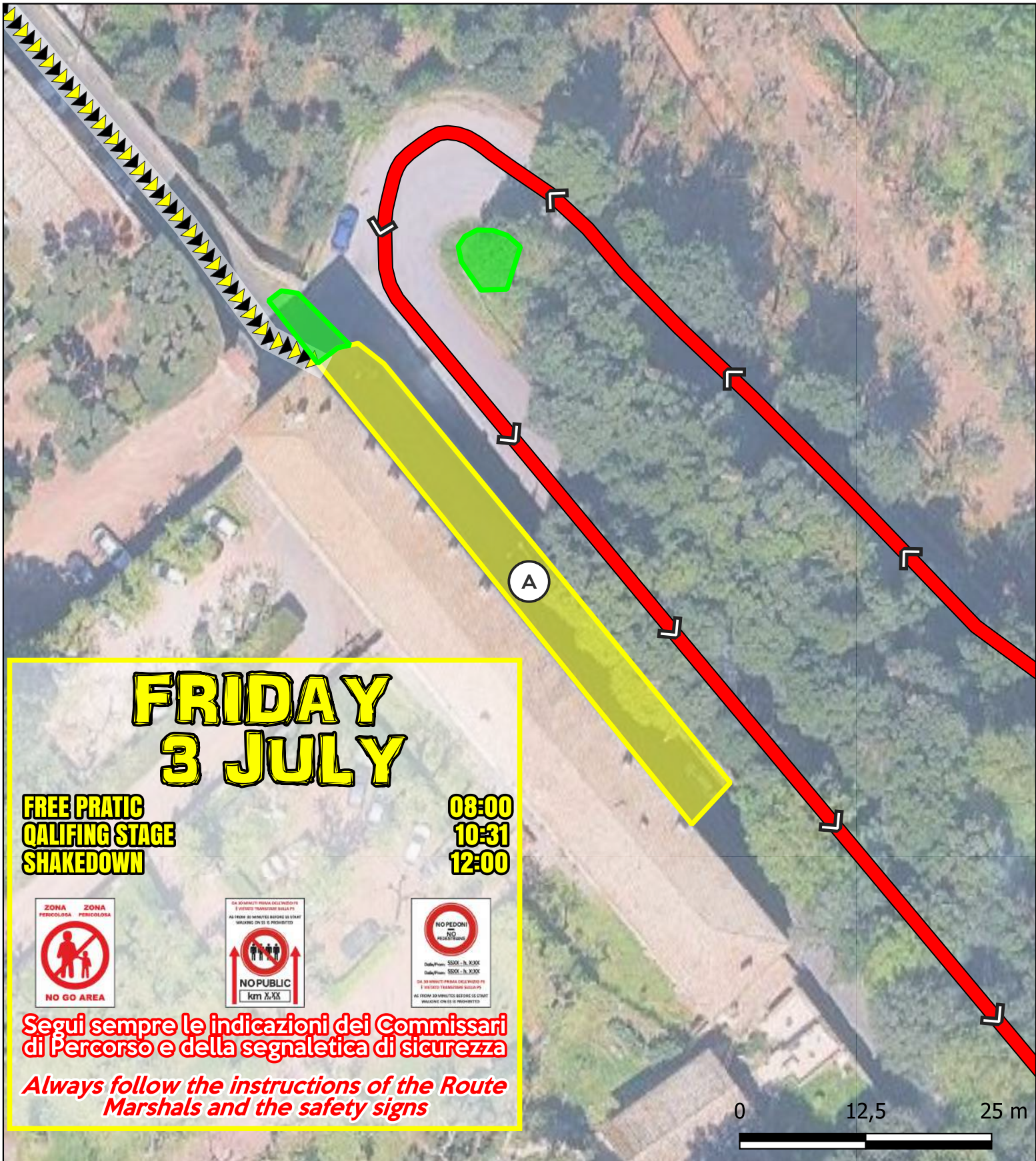

**FRIDAY
 3 JULY**

**FREE PRATIC
 QALIFYING STAGE
 SHAKEDOWN**

**08:00
 10:31
 12:00**



Segui sempre le indicazioni dei Commissari di Percorso e della segnaletica di sicurezza

Always follow the instructions of the Route Marshals and the safety signs

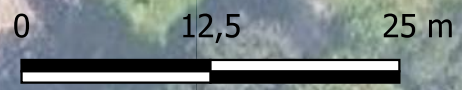

**GO TO AREA
 CLICK HERE**

OR



	Qualifying Stage Shakedown		Zona Spettatori Spectator Area
	Strada di accesso Access Road		Zona Media Media Zone

ZONA PUBBLICO - "B"

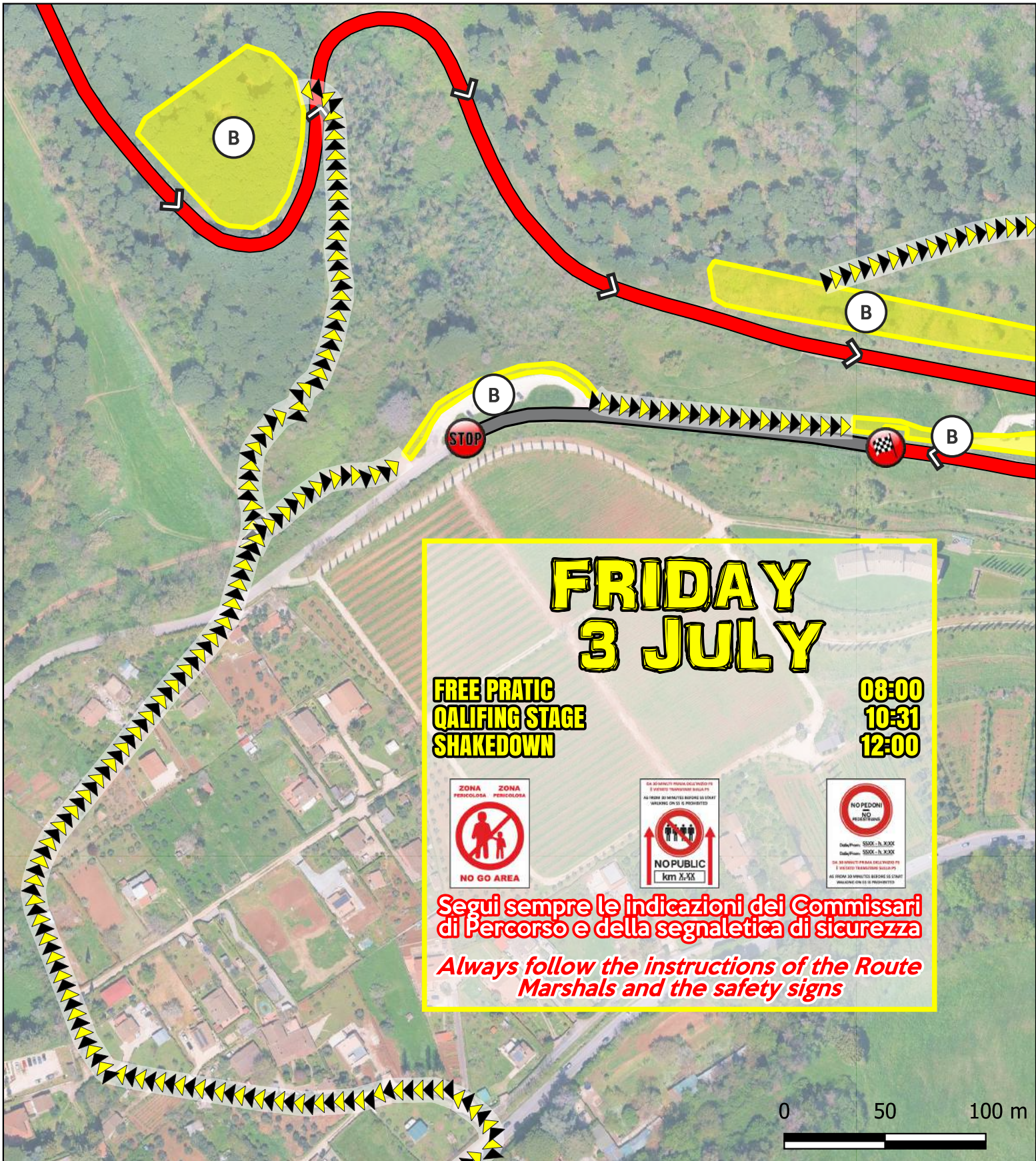

GO TO AREA
CLICK HERE

OR



	Qualifying Stage Shakedown		Zona Spettatori Spectator Area
	Strada di accesso Access Road		Zona Media Media Zone

ZONA PUBBLICO - "B"

FRIDAY 3 JULY

**FREE PRACTIC
QUALIFING STAGE
SHAKEDOWN**

**08:00
10:31
12:00**



Segui sempre le indicazioni dei Commissari di Percorso e della segnaletica di sicurezza

Always follow the instructions of the Route Marshals and the safety signs

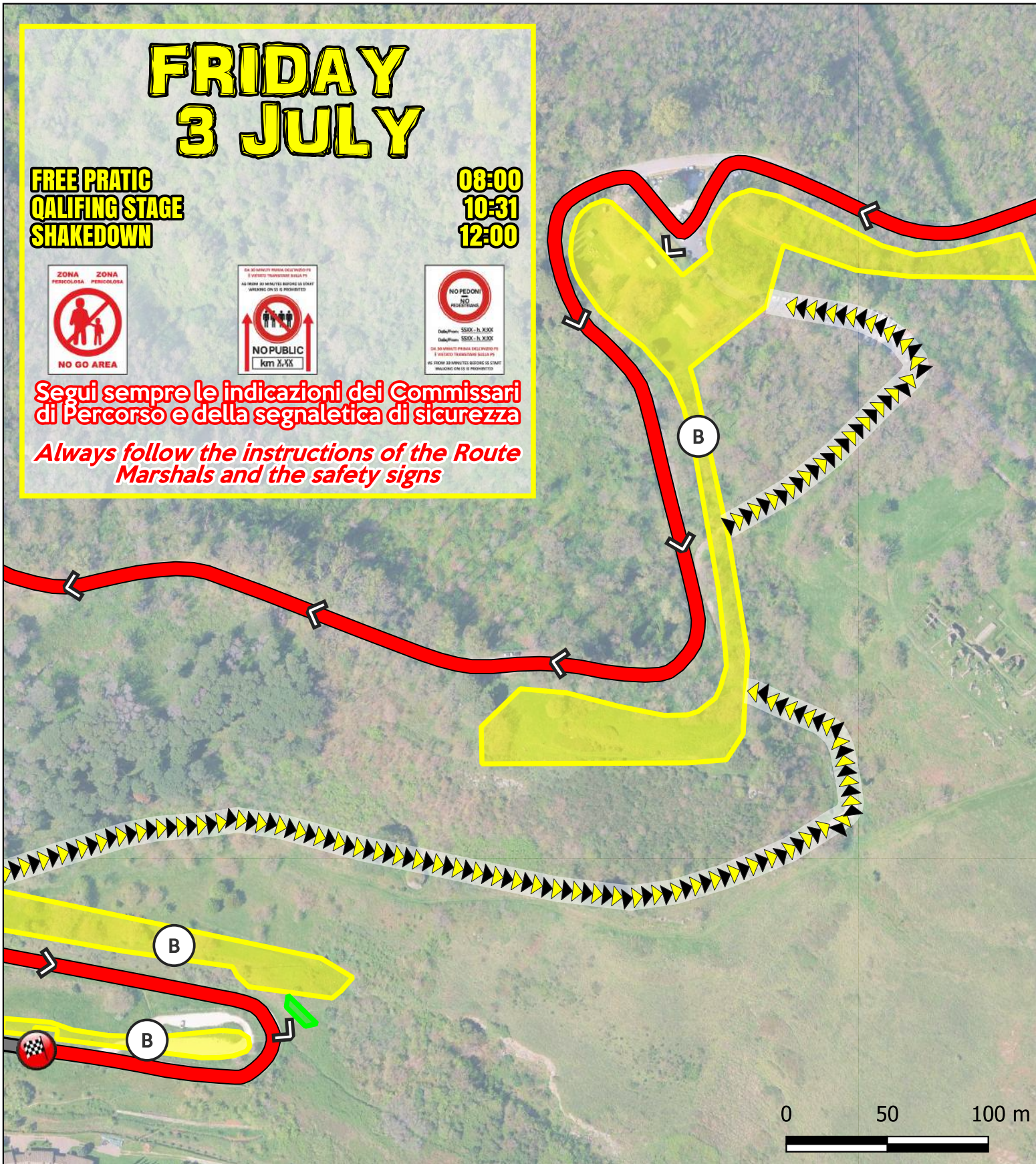

GO TO AREA

CLICK HERE

OR



SCAN ME



Qualifying Stage Shakedown



Strada di accesso
Access Road



Zona Spettatori
Spectator Area

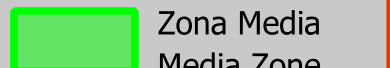

Zona Media
Media Zone

ISTRUZIONI DI SICUREZZA

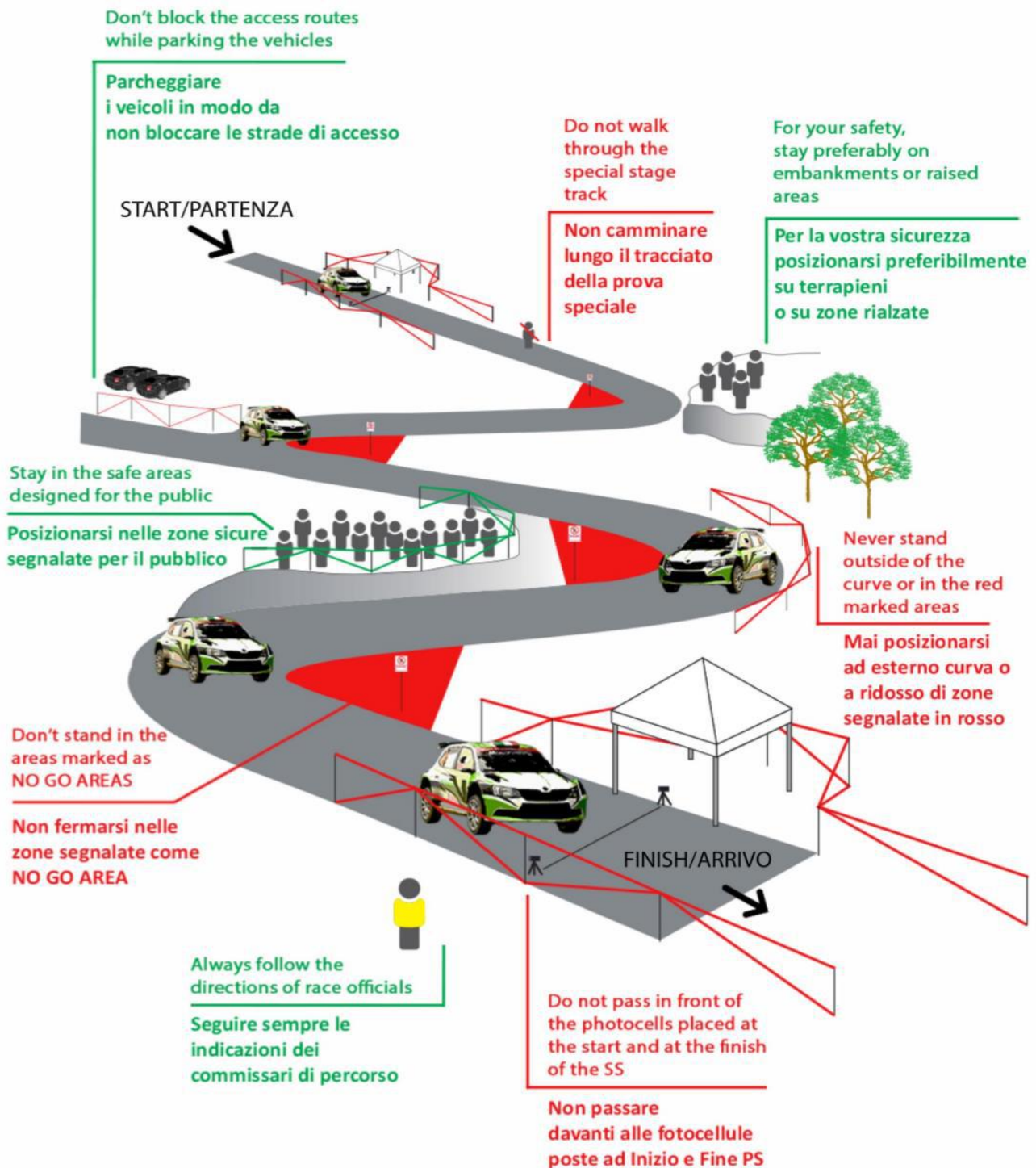

SAFETY INSTRUCTION

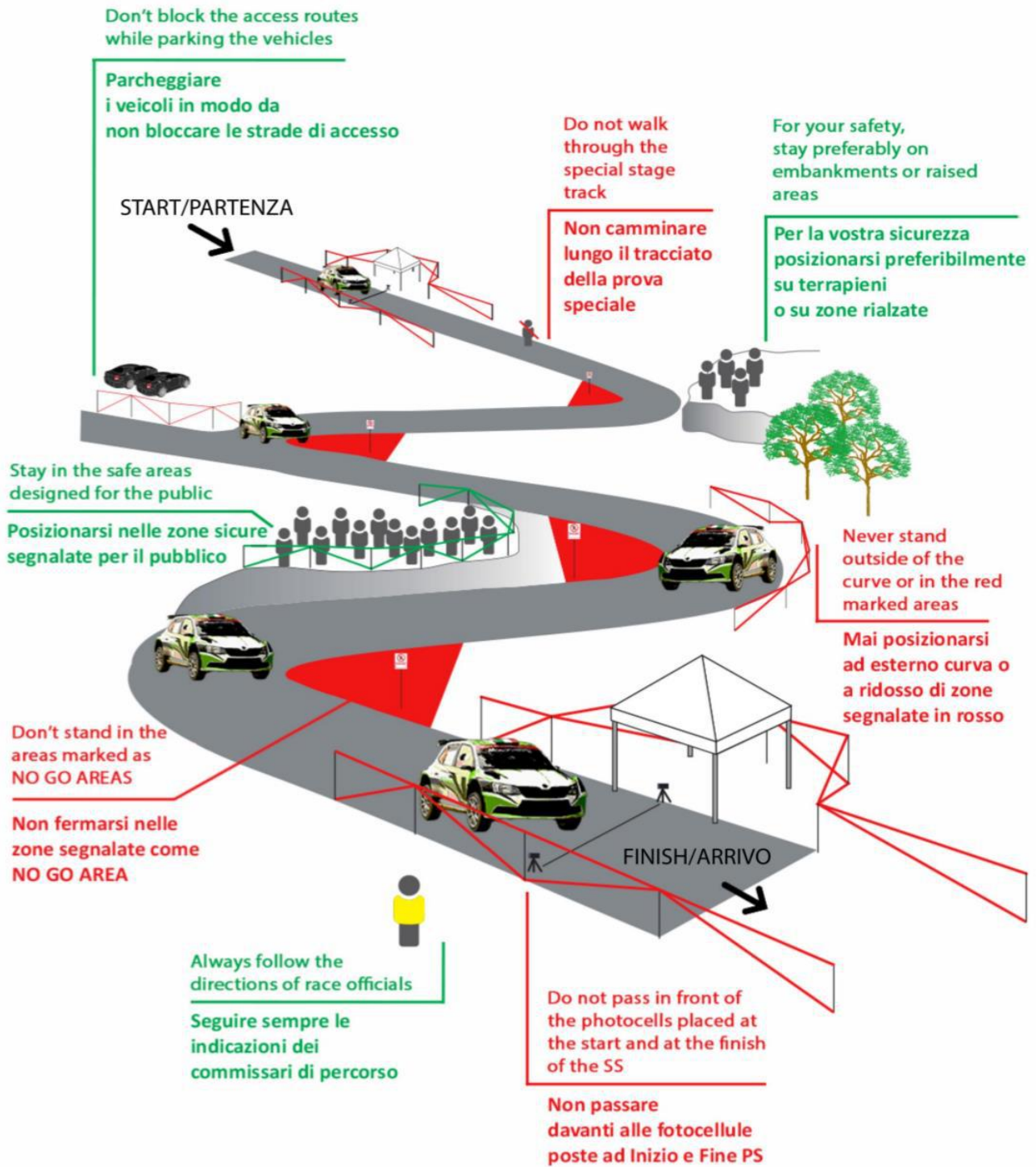

Sections 2,3

Saturday, 4.07.2026

TC SS	Location	SS distance	Liaison distance	Total distance	Target time	Avg speed	First car due
1B	Parc Ferme OUT - Service IN						06:00
	SERVICE A - Roma Eur	(1,30)	(8,20)	(9,50)	0:15		
1C	Roma Eur - Service OUT						06:15
RA	Refuel Roma EUR						
1	Distance to next refuel	(22,50)	(108,19)	(130,69)			
2	Castel di Tora		99,31	99,31	1:47	55,7	08:02
SS-2	Vallecupola	22,50			0:03		08:05
RA	Remote refuel Grotti,						
2	Distance to next refuel	(27,85)	(46,04)	(73,89)			
3	Fiamignano		33,92	56,42	1:20	42,3	09:25
SS-3	Piana di Rascino	27,85			0:03		09:28
RA	Remote refuel Grotti						
3	Distance to next refuel	(11,58)	(115,01)	(126,59)			
4	Posticcioia		46,15	74,00	1:34	47,2	11:02
SS-4	Colle di Tora - Poggio Moiano	11,58			0:03		11:05
4A	Roma Eur - Regrouping & Technical Zone IN		89,86	101,44	1:45	58,0	12:50
4B	Roma Eur - Regrouping OUT / Service IN				0:30		13:20
	SERVICE B - Roma Eur	(61,93)	(269,24)	(331,17)	00:30+5'		
4C	Roma Eur - Service OUT						13:55
RA	Refuel Roma EUR						
4	Distance to next refuel km	(22,50)	(108,19)	(130,69)			
5	Castel di Tora		99,31	99,31	1:47	55,4	15:42
SS-5	Vallecupola	22,50			0:03		15:45
RA	Remote refuel Grotti						
5	Distance to next refuel	(27,85)	(46,04)	(73,89)			
6	Fiamignano		33,92	56,42	1:20	42,3	17:05
SS-6	Piana di Rascino	27,85			0:03		17:08
RA	Remote refuel Grotti						
6	Distance to next refuel	(11,58)	(115,01)	(126,59)			
7	Posticcioia		46,15	74,00	1:34	47,2	18:42
SS-7	Colle di Tora - Poggio Moiano	11,58			0:03		18:45
7A	Parc Ferme & Technical Zone IN		89,86	101,44	1:45	58,0	20:30
7B	Parc Ferme OUT / Flexi Service IN				min: 0:10		20:40
	FLEXI SERVICE C - Roma Eur	(61,93)	(269,24)	(331,17)	00:45+5'		
7C	Flexi Service OUT / Parc Ferme IN						
	All cars must be returned to Parc Fermé no later than						23:40
Sections 2,3 totals		123,86	538,48	662,34			

Section 2

Section 3



Orari di chiusura dei percorsi delle PS e di partenza delle vetture ufficiali da Inizio PS

SS closing Time table and Organisers & FIA cars starting time from SS Start

PS	Km	Chiusura Percorso	Partenza Safety 4	Partenza Safety 3	Partenza Safety 2	Partenza S1/000	Partenza Safety ASN	Partenza Safety FIA	Partenza 00	Partenza 0B	Partenza 0A	Partenza 1 st Conc
SS		Itinerary Closing	Safety 4 Start	Safety 3 Start	Safety 2 Start	S1/000 Start	Safety ASN Start	Safety FIA Start	00 Start	0B Start	0A Start	1 st car Start
FP	6,00	06:00	06:30	07:05	07:15	07:25	07:35	07:37	07:40	07:53	07:55	08:00
QS		(06:00)	--	--	--	--	10:08	10:10	10:15	10:23	10:25	10:31
1	1,30	14:00	18:50	19:30	19:42	19:48	19:53	19:56	19:58	20:00	20:02	20:05
2	22,50	05:00	06:05	06:50	07:00	07:10	07:20	07:30	07:40	07:48	07:50	08:05
3	27,78	06:30	07:18	08:08	08:18	08:28	08:38	08:48	08:58	09:08	09:11	09:28
4	11,58	08:00	09:05	09:55	10:05	10:15	10:25	10:35	10:45	10:53	11:55	11:05
5	22,50	(05:00)	13:40	14:25	14:35	14:50	15:00	15:10	15:20	15:28	15:30	15:45
6	27,78	(06:30)	14:58	15:48	15:58	16:08	16:18	16:28	16:38	16:48	16:51	17:08
7	11,58	(08:00)	16:45	17:35	17:45	17:55	18:05	18:15	18:25	18:33	18:35	18:45
8	22,21	06:00	07:05	07:50	08:00	08:10	08:20	08:30	08:40	08:48	08:50	09:05
9	13,72	07:00	08:05	08:55	09:05	09:15	09:25	09:35	09:45	09:52	09:54	10:05
10	22,21	(06:00)	12:10	13:00	13:10	13:20	13:30	13:40	13:50	14:48	14:50	14:15
11	13,72	(07:00)	14:05	14:55	15:05	15:15	15:25	15:35	15:45	15:52	15:54	16:05

- **Vetture con targa MEDIA • Cars with MEDIA plate**

autorizzate a partire da Inizio PS fino a **2 ore prima** della 1a vettura da gara: devono precedere costantemente la vettura **Tricolore**
allowed to start from SS Start till **2 hrs before** the 1st competing car and have always to precede the **Tricolor** flag car

- **Vetture con targa SAS • Cars with SAS plate**

autorizzate a partire da Inizio PS fino a **1h 20' prima** della 1a vettura da gara: devono precedere costantemente la **vettura S4**
allowed to start from SS Start till **1h 20' before** the 1st competing car and have always to precede the **S4 car**

- **Vetture con targa MEDIA TABARD • Cars with MEDIA TABARD plate**

autorizzate a partire da Inizio PS fino a massimo **1h 10' prima** della 1a vettura da gara: devono precedere costantemente la **vettura S2**
allowed to start from SS Start till maximum **1h 10' before** the 1st competing car and have always to precede the **S2 car**

- **Vetture con targa FIA • Cars with FIA plate**

autorizzate a partire da Inizio PS fino a massimo di **50 minuti** della 1a vettura da gara: devono precedere costantemente la **vettura S1**
allowed to start from SS Start till maximum **50 minutes** before the 1st competing car and have always to precede the **S1 car**

ZONE PUBBLICO - SS2/5 "VALLECUPOLA"

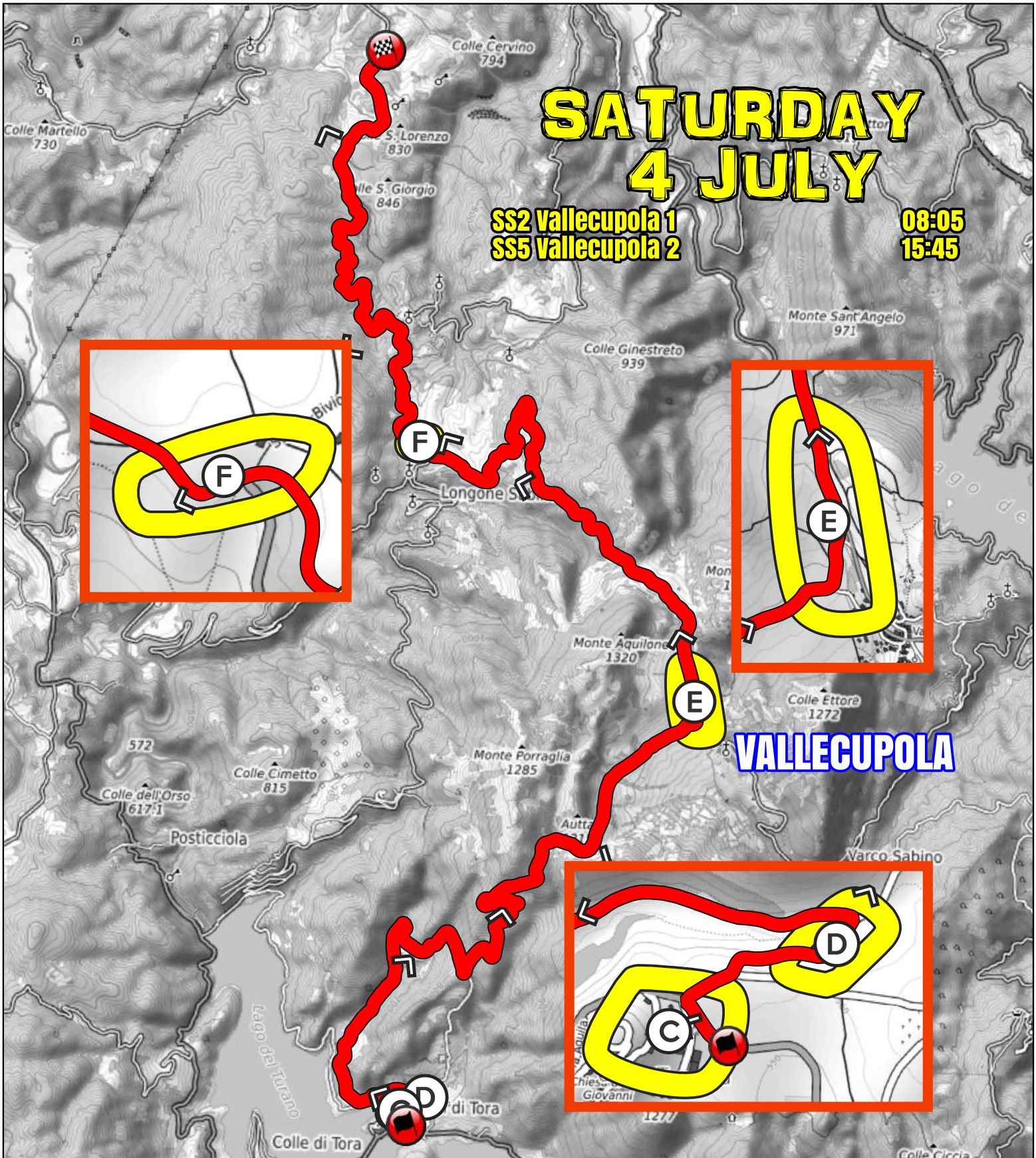

Qualifying Stage
Shakedown

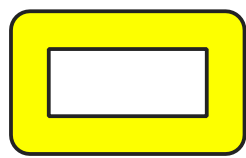

Zona Spettatori
Spectator Area

ZONA PUBBLICO - "C"

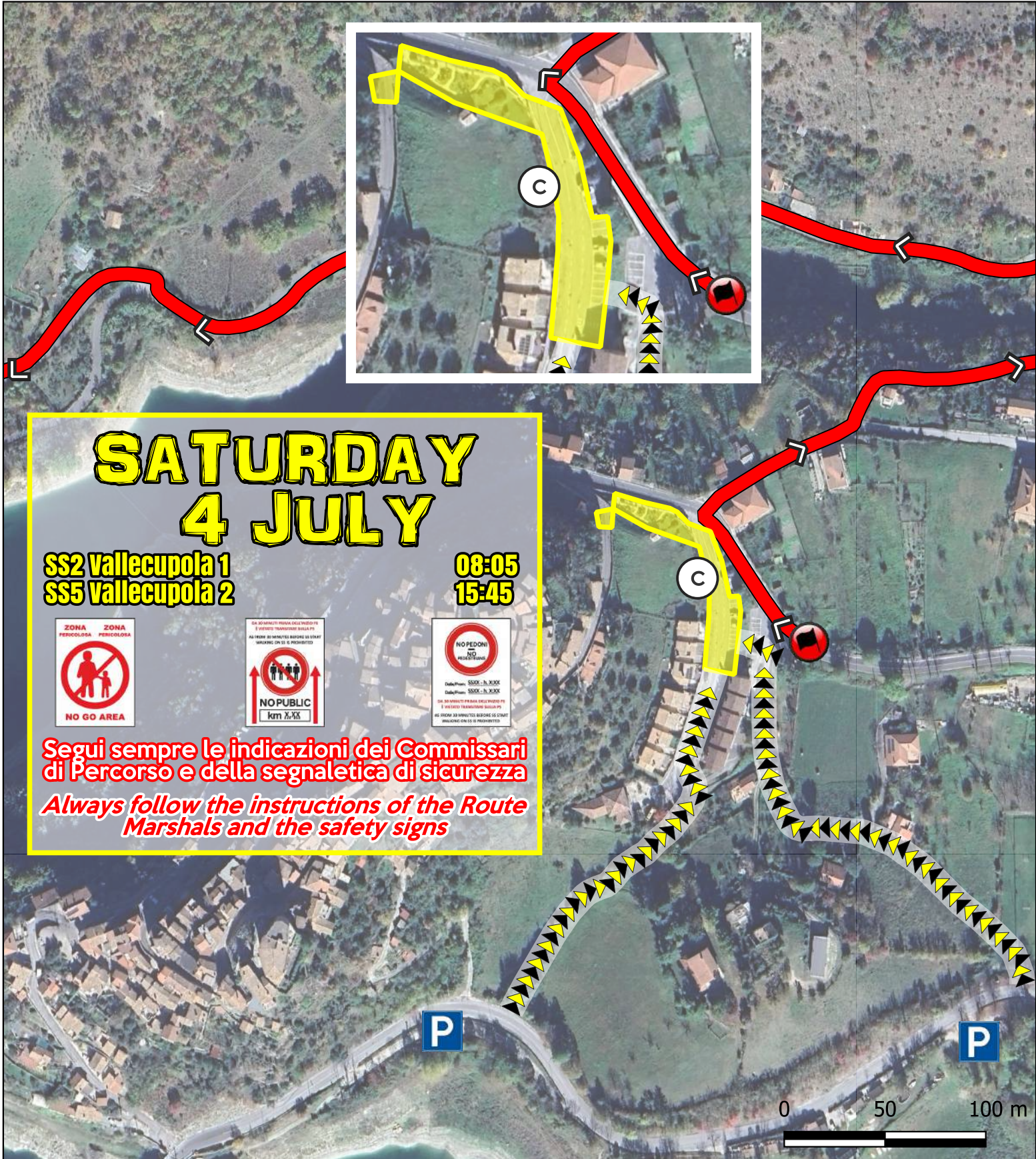

SATURDAY 4 JULY

SS2 Vallecupola 1
SS5 Vallecupola 2

08:05
15:45



Segui sempre le indicazioni dei Commissari di Percorso e della segnaletica di sicurezza

Always follow the instructions of the Route Marshals and the safety signs

GO TO AREA

CLICK HERE

OR



SCAN ME



Qualifying Stage
Shakedown



Strada di accesso
Access Road

Zona Spettatori
Spectator Area

Zona Media
Media Zone

ZONA PUBBLICO - "D"



**SATURDAY
 4 JULY**

**SS2 Vallecupola 1
 SS5 Vallecupola 2**

**08:05
 15:45**

ZONA PERICOLOSA ZONA PERICOLOSA

NO GO AREA

DA 30 MINUTI PRIMA DELLA INIZIO PER IL PERICOLO TRANSPORTO DELLA PIÙ ALI PERICOLOSI MANIFESTI BARRARE DA STRATI VALLEBUCUPOLA DA 50 S' È PROIBITO

**NO PUBLIC
 km X.XX**

**NO PEDONI
 NO PEDESTRIANS**

Dalla P.M. 08:05 - h. 20:00
 Dalla P.M. 15:45 - h. 20:00
 DA 30 MINUTI PRIMA DELLA INIZIO PERICOLOSI MANIFESTI BARRARE DA STRATI VALLEBUCUPOLA DA 50 S' È PROIBITO

Segui sempre le indicazioni dei Commissari di Percorso e della segnaletica di sicurezza
Always follow the instructions of the Route Marshals and the safety signs

**GO TO AREA
 CLICK HERE**

OR



- Qualifying Stage Shakedown
- Strada di accesso Access Road
- Zona Spettatori Spectator Area
- Zona Media Media Zone

ZONA PUBBLICO - "E"

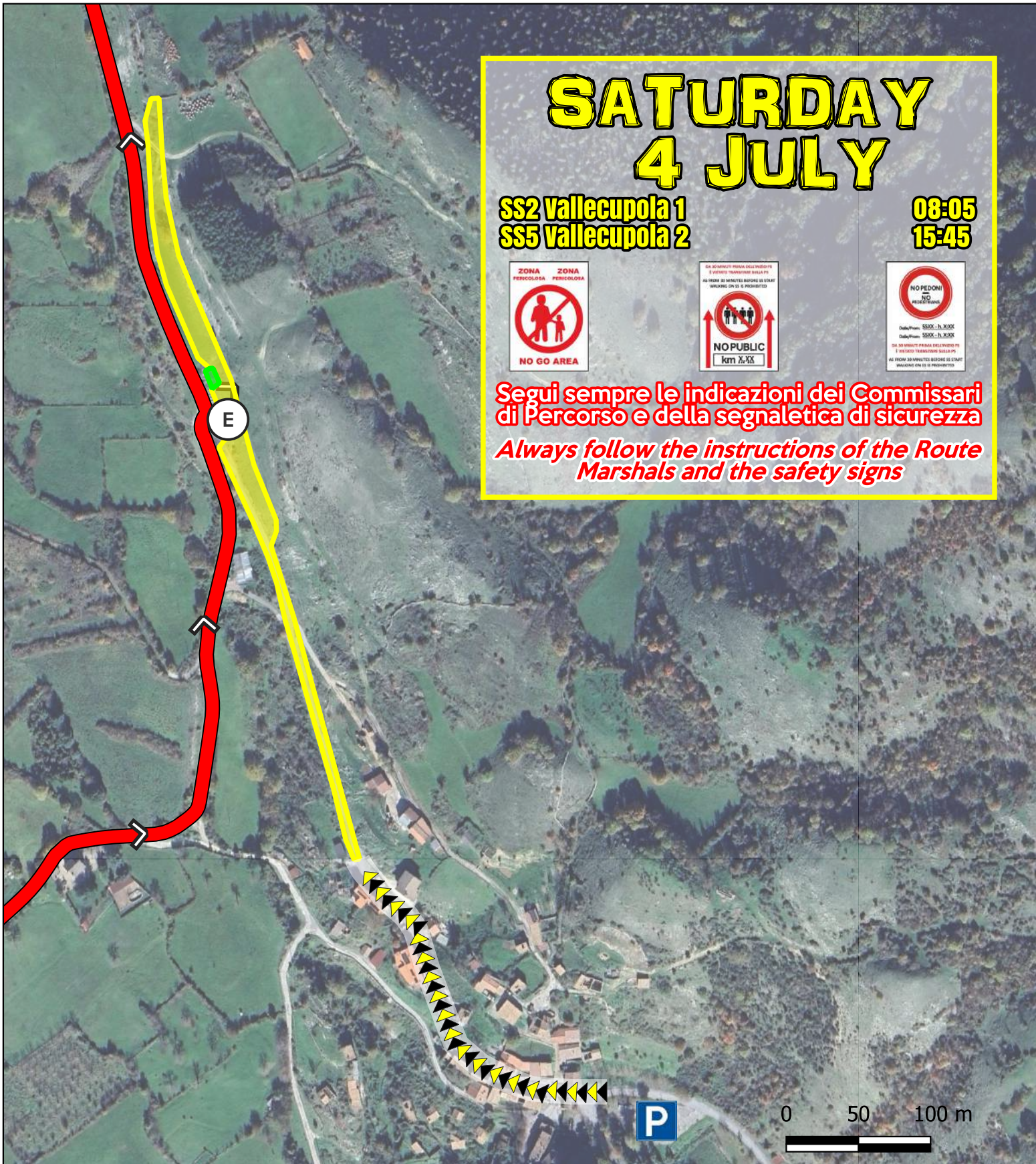

SATURDAY 4 JULY

**SS2 Vallecupola 1
SS5 Vallecupola 2**

**08:05
15:45**



**Segui sempre le indicazioni dei Commissari
di Percorso e della segnaletica di sicurezza**
*Always follow the instructions of the Route
Marshals and the safety signs*

**GO TO AREA
CLICK HERE**

OR



Qualifying Stage
Shakedown



Strada di accesso
Access Road

Zona Spettatori
Spectator Area

Zona Media
Media Zone

ZONA PUBBLICO - "F"

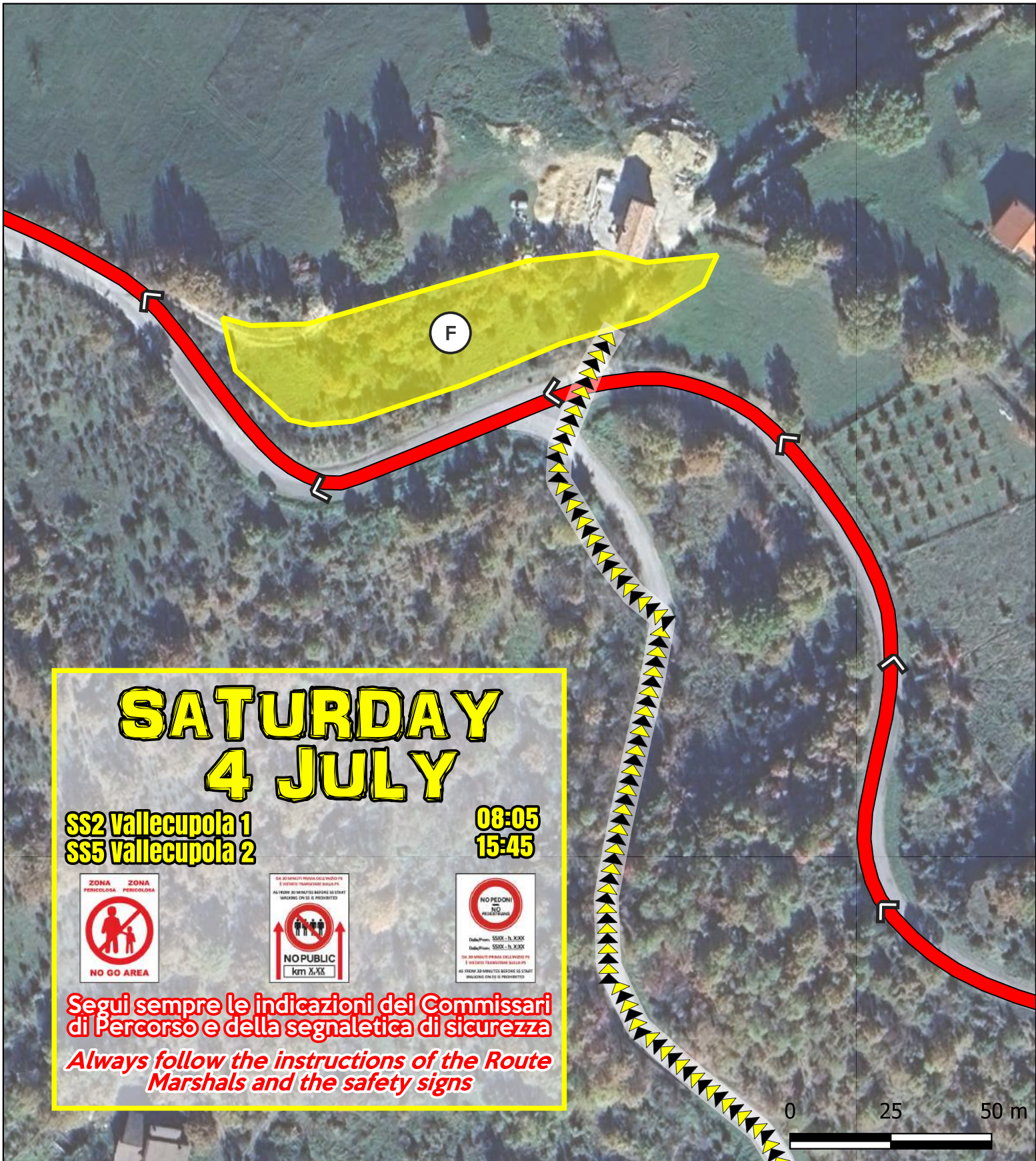

**SATURDAY
4 JULY**

**SS2 Vallecupola 1
SS5 Vallecupola 2**

**08:05
15:45**

ZONA PERICOLOSA
ZONA PERICOLOSA



NO GO AREA

SE SOMMI PRIMA OGGI NUDO SI
È VIETATO TRANSMETTERE SULLA P2
AL FINE DI EVITARE BUCHE DI STRAT
MATERIA ON SI È PROIBITO



NO PUBLIC
km 2-X2

**NO PEDONI
NO**
PROIBITO

Dalla Piana: SS02 - h. XXXX
Dalla Piana: SS02 - h. XXXX

SE SOMMI PRIMA OGGI NUDO SI
È VIETATO TRANSMETTERE SULLA P2
AL FINE DI EVITARE BUCHE DI STRAT
MATERIA ON SI È PROIBITO

**Segui sempre le indicazioni dei Commissari
di Percorso e della segnaletica di sicurezza**



**Always follow the instructions of the Route
Marshals and the safety signs**

0 25 50 m

**GO TO AREA
CLICK HERE**

OR

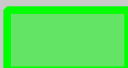

	Qualifying Stage Shakedown		Zona Spettatori Spectator Area
	Strada di accesso Access Road		Zona Media Media Zone

ZONE PUBBLICO - SS3/6 "PIANA DI RASCINO"

**SATURDAY
4 JULY**

**SS3 Piana di Rascino 1
SS6 Piana di Rascino 2**

**09:28
17:08**

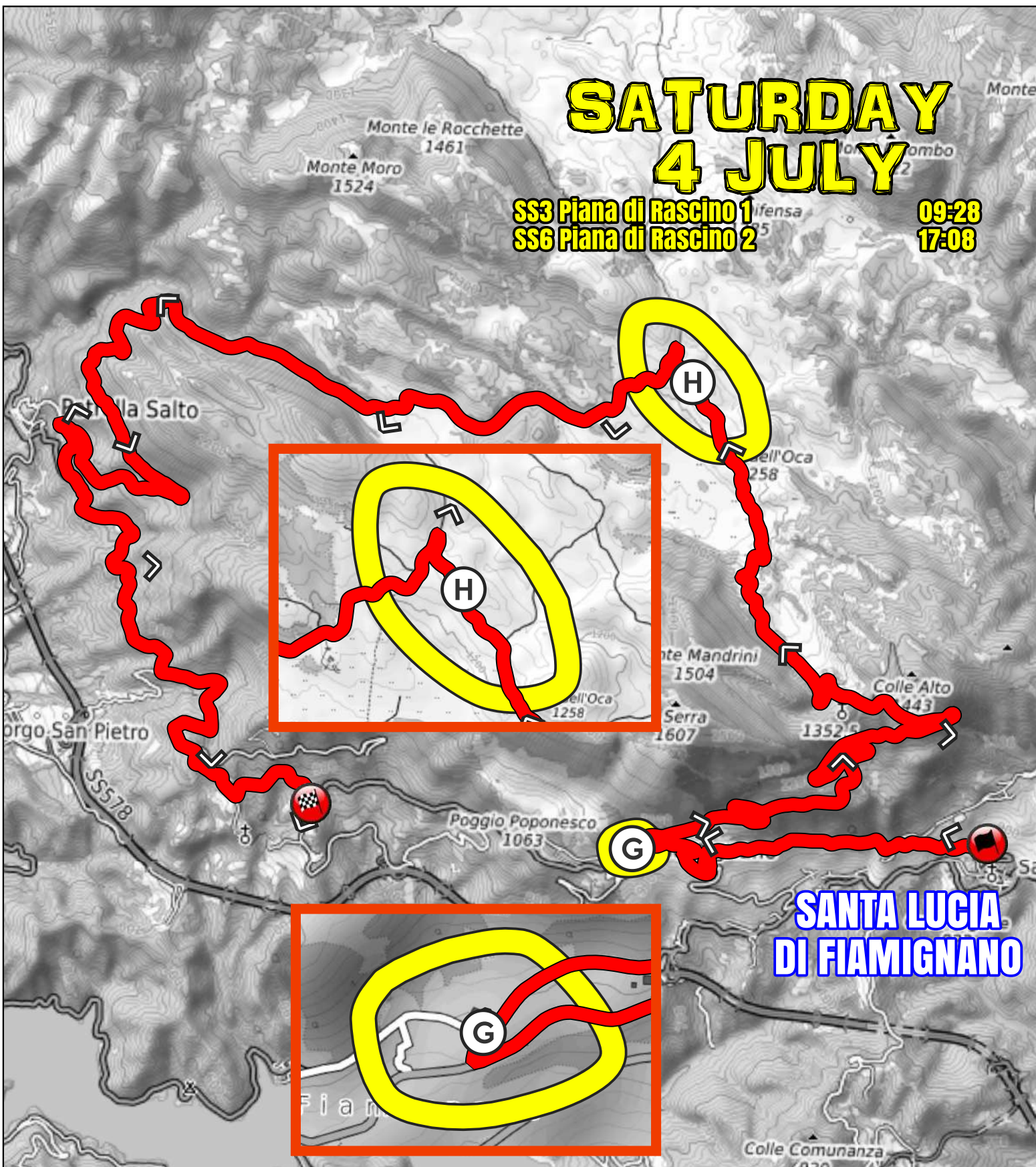

**SANTA LUCIA
DI FIAMIGNANO**



Qualifying Stage
Shakedown

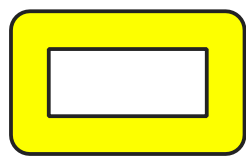

Zona Spettatori
Spectator Area

ZONA PUBBLICO - "G"



**SATURDAY
 4 JULY**

**SS3 Piana di Rascino 1
 SS6 Piana di Rascino 2**

**09:28
 17:08**

ZONA PERICOLOSA

NO GO AREA

NO PUBLIC

km X-XX

NO PEDONI

NO PROCESSIONI

Segui sempre le indicazioni dei Commissari di Percorso e della segnaletica di sicurezza
Always follow the instructions of the Route Marshals and the safety signs

**GO TO AREA
 CLICK HERE**

OR



- Qualifying Stage Shakedown
- Strada di accesso Access Road
- Zona Spettatori Spectator Area
- Zona Media Media Zone

ZONA PUBBLICO - "H"



**SATURDAY
4 JULY**

**SS3 Piana di Rascino 1
SS6 Piana di Rascino 2**

**09:28
17:08**

ZONA PERICOLOSA
ZONA PERICOLOSA

NO GO AREA

DA 30 MINUTI PRIMA DELLA PARTENZA
E FINO A 30 MINUTI DOPO LA PARTENZA
AL VANTO DI GARANTIRE SICUREZZA AI SPECTATORS
WALKING ON IS IS PROHIBITED

NO PUBLIC
km X.XX

**NO PEDONI
NO PROIBITO**

Dalla Piana: SS00 - h. XXXX
Dalla Piana: SS00 - h. XXXX

DA 30 MINUTI PRIMA DELLA PARTENZA
E FINO A 30 MINUTI DOPO LA PARTENZA
AL VANTO DI GARANTIRE SICUREZZA AI SPECTATORS
WALKING ON IS IS PROHIBITED

Segui sempre le indicazioni dei Commissari di Percorso e della segnaletica di sicurezza
Always follow the instructions of the Route Marshals and the safety signs

**GO TO AREA
CLICK HERE**

OR



- Qualifying Stage Shakedown
- Strada di accesso Access Road
- Zona Spettatori Spectator Area
- Zona Media Media Zone

ZONE PUBBLICO - SS4/7 "COLLE DI TORA-POGGIO MOIANO"

**SATURDAY
4 JULY**

SS4 colle di Tora-Poggio Moiano 1 11:05
SS7 colle di Tora-Poggio Moiano 2 18:45

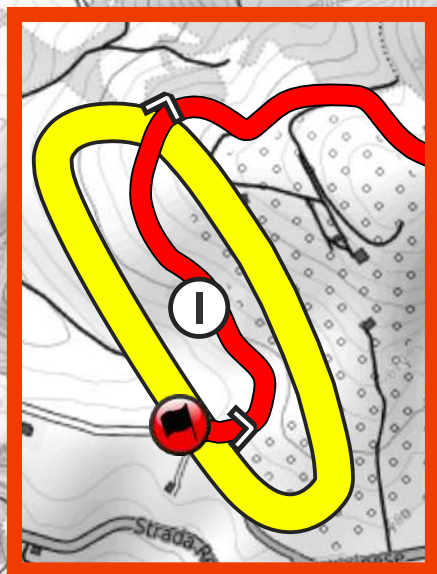

POGGIO MOIANO



Qualifying Stage
Shakedown

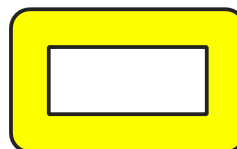

Zona Spettatori
Spectator Area

ZONA PUBBLICO - "I"

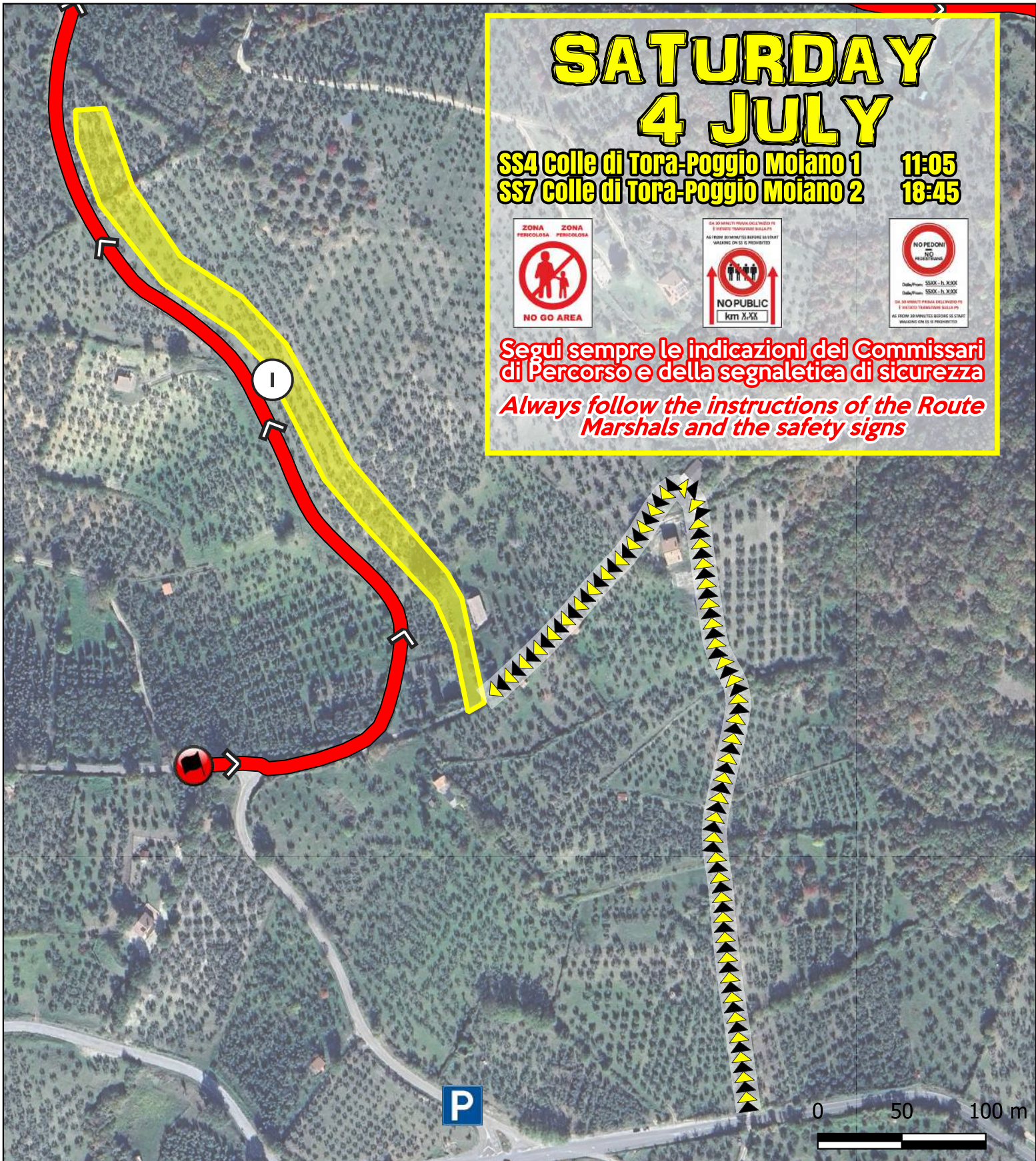

**SATURDAY
 4 JULY**

SS4 colle di Tora-Poggio Moiano 1 **11:05**
SS7 colle di Tora-Poggio Moiano 2 **18:45**

ZONA PERICOLOSA
NO GO AREA

NO PUBLIC
km X-XX

NO PEDONI

Segui sempre le indicazioni dei Commissari di Percorso e della segnaletica di sicurezza
Always follow the instructions of the Route Marshals and the safety signs

GO TO AREA
CLICK HERE OR



- Qualifying Stage Shakedown
- Zona Spettatori Spectator Area
- Strada di accesso Access Road
- Zona Media Media Zone

ZONA PUBBLICO - "J"

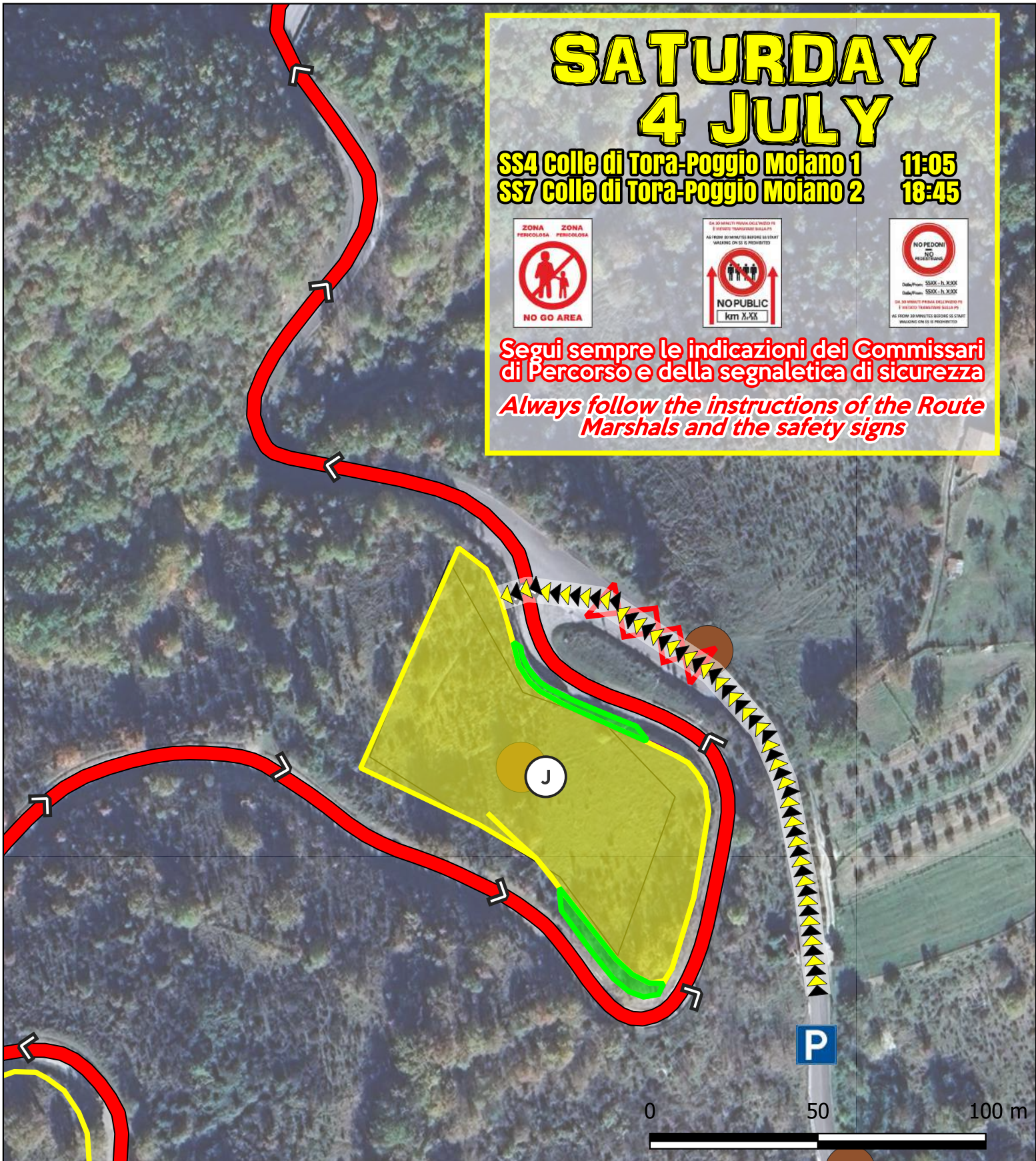

SATURDAY 4 JULY

SS4 colle di Tora-Poggio Moiano 1 **11:05**
SS7 colle di Tora-Poggio Moiano 2 **18:45**

NO GO AREA

NO PUBLIC
km X-XX

NO PEDONI
NO PEDESTRIANS

Segui sempre le indicazioni dei Commissari di Percorso e della segnaletica di sicurezza
Always follow the instructions of the Route Marshals and the safety signs

GO TO AREA
CLICK HERE





OR



- Qualifying Stage Shakedown
- Strada di accesso Access Road
- Zona Spettatori Spectator Area
- Zona Media Media Zone

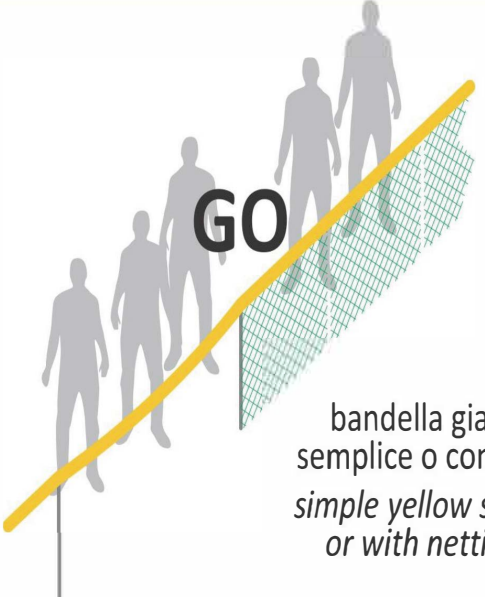

Indicazioni sicurezza - Safety indications

<p>Eventuali Spettatori - Any Spectators</p>	<p>Media</p>
 <p>GO</p> <p>bandella gialla semplice o con rete <i>simple yellow stripe or with netting</i></p>	 <p>GO</p> <p>bandella verde <i>green stripe</i></p>
<p>Chiusure - Closure</p>	<p>Divieti e comportamenti non consentiti Prohibitions and not allowed behaviours</p>
 <p>NO</p> <p>bandella bicolore bianco/rosso <i>white and red colour stripe</i></p>	 <p>NO</p> <p>ZONA PERICOLOSA ZONA PERICOLOSA</p> <p>NO PEDONI NO PEDESTRIANS</p> <p>Dalla/From: SS16 - h.8:03 Dalla/From: SS18 - h.10:24</p> <p>DA 30 MINUTI PRIMA DELL'INIZIO PS È VIETATO TRANSITARE SULLA PS AS FROM 30 MINUTES BEFORE SS START WALKING ON SSS IS PROHIBITED</p> <p>NO GO AREA</p>

TC SS	Location	SS distance	Liaison distance	Total distance	Target time	Avg speed	First car due
7D	Parc Ferme OUT- Service IN						07:00
SERVICE D - Roma Eur		(0,00)	(0,00)	(0,00)	0:15		
7E	Roma Eur - Service OUT						07:15
RA	Refuel Roma EUR						
7	Distance to next refuel	(0,00)	(86,61)	(86,61)			
RA	Refuel Subiaco						
8	Distance to next refuel	(35,93)	(88,83)	(124,76)			
8	Subiaco Sacro Speco		89,87	89,87	1:47	50,4	09:02
SS-8	Monastero - Monte Livata	22,21			0:03		09:05
9	Canterano		20,06	42,27	0:54	46,9	09:59
SS-9	Canterano - Gerano (Live tv)	13,72			0:06		10:05
9A	Roma Eur - Regrouping & Technical Zone IN		66,04	79,76	1:25	56,3	11:30
9B	Regrouping OUT - Service IN				0:20		11:50
SERVICE E - Roma Eur		(35,93)	(175,97)	(211,90)	00:30+5'		
9C	Service OUT						12:25
RA	Refuel Roma EUR						
9	Distance to next refuel	(0,00)	(86,61)	(86,61)			
RA	Refuel Subiaco						
10	Distance to Parc Ferme	(35,93)	(78,48)	(114,41)			
10	Subiaco Sacro Speco		89,87	89,87	1:47	50,4	14:12
SS-10	Monastero - Monte Livata	22,21			0:03		14:15
10A	Monte Livata Regrouping IN		1,01	23,22	0:29	48,0	14:44
10B	Regrouping OUT				0:50		15:34
11	Canterano		19,89	19,89	0:28	42,6	16:02
SS-11	Canterano - Gerano - POWER STAGE (live tv)	13,72			0:03		16:05
11A	Rally Finish - Podium Holding Area		54,32	68,04	1:40	41,4	17:45
PODIUM, Roma Via della Conciliazione							18:30
Sections 4,5,6 totals		71,86	341,06	412,92			

Totals of the Rally				
	SS	Liaison	Total	%
Section 1	1,30	8,20	9,50	13,7%
Sections 2,3	123,86	538,48	662,34	18,7%
Sections 4,5,6	71,86	341,06	412,92	17,4%
TOTALS - SECTIONS	197,02	887,74	1084,76	100,0%



Orari di chiusura dei percorsi delle PS e di partenza delle vetture ufficiali da Inizio PS

SS closing Time table and Organisers & FIA cars starting time from SS Start

PS	Km	Chiusura Percorso	Partenza Safety 4	Partenza Safety 3	Partenza Safety 2	Partenza S1/000	Partenza Safety ASN	Partenza Safety FIA	Partenza 00	Partenza 0B	Partenza 0A	Partenza 1 st Conc
SS		Itinerary Closing	Safety 4 Start	Safety 3 Start	Safety 2 Start	S1/000 Start	Safety ASN Start	Safety FIA Start	00 Start	0B Start	0A Start	1 st car Start
FP	6,00	06:00	06:30	07:05	07:15	07:25	07:35	07:37	07:40	07:53	07:55	08:00
QS		(06:00)	--	--	--	--	10:08	10:10	10:15	10:23	10:25	10:31
1	1,30	14:00	18:50	19:30	19:42	19:48	19:53	19:56	19:58	20:00	20:02	20:05
2	22,50	05:00	06:05	06:50	07:00	07:10	07:20	07:30	07:40	07:48	07:50	08:05
3	27,78	06:30	07:18	08:08	08:18	08:28	08:38	08:48	08:58	09:08	09:11	09:28
4	11,58	08:00	09:05	09:55	10:05	10:15	10:25	10:35	10:45	10:53	11:55	11:05
5	22,50	(05:00)	13:40	14:25	14:35	14:50	15:00	15:10	15:20	15:28	15:30	15:45
6	27,78	(06:30)	14:58	15:48	15:58	16:08	16:18	16:28	16:38	16:48	16:51	17:08
7	11,58	(08:00)	16:45	17:35	17:45	17:55	18:05	18:15	18:25	18:33	18:35	18:45
8	22,21	06:00	07:05	07:50	08:00	08:10	08:20	08:30	08:40	08:48	08:50	09:05
9	13,72	07:00	08:05	08:55	09:05	09:15	09:25	09:35	09:45	09:52	09:54	10:05
10	22,21	(06:00)	12:10	13:00	13:10	13:20	13:30	13:40	13:50	14:48	14:50	14:15
11	13,72	(07:00)	14:05	14:55	15:05	15:15	15:25	15:35	15:45	15:52	15:54	16:05

- **Vetture con targa MEDIA • Cars with MEDIA plate**

autorizzate a partire da Inizio PS fino a **2 ore prima** della 1a vettura da gara: devono precedere costantemente la vettura **Tricolore**
allowed to start from SS Start till **2 hrs before** the 1st competing car and have always to precede the **Tricolor** flag car

- **Vetture con targa SAS • Cars with SAS plate**

autorizzate a partire da Inizio PS fino a **1h 20' prima** della 1a vettura da gara: devono precedere costantemente la **vettura S4**
allowed to start from SS Start till **1h 20' before** the 1st competing car and have always to precede the **S4 car**

- **Vetture con targa MEDIA TABARD • Cars with MEDIA TABARD plate**

autorizzate a partire da Inizio PS fino a massimo **1h 10' prima** della 1a vettura da gara: devono precedere costantemente la **vettura S2**
allowed to start from SS Start till maximum **1h 10' before** the 1st competing car and have always to precede the **S2 car**

- **Vetture con targa FIA • Cars with FIA plate**

autorizzate a partire da Inizio PS fino a massimo di **50 minuti** della 1a vettura da gara: devono precedere costantemente la **vettura S1**
allowed to start from SS Start till maximum **50 minutes** before the 1st competing car and have always to precede the **S1 car**

ZONA PUBBLICO - "K"

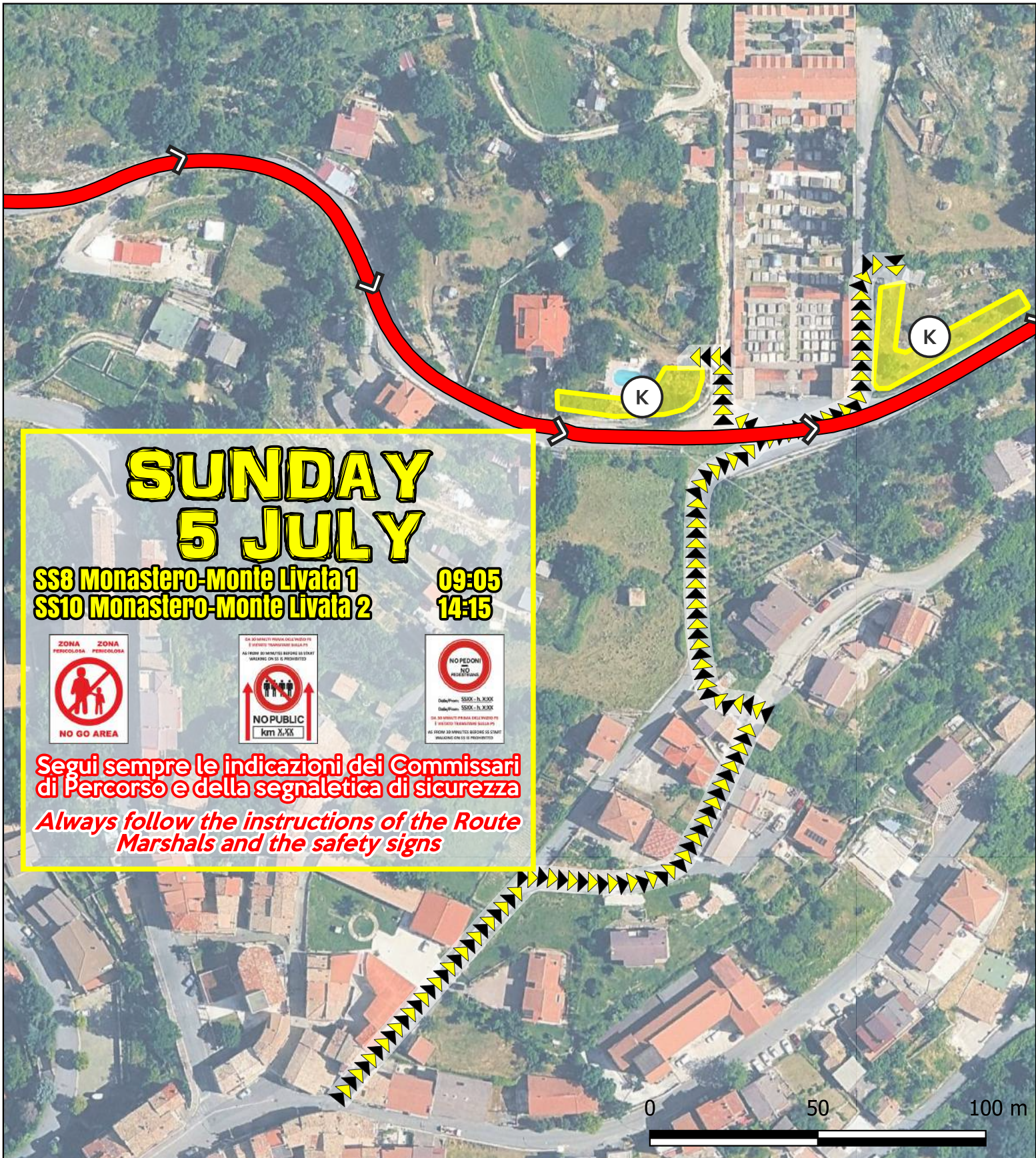

SUNDAY 5 JULY

SS8 Monastero-Monte Livata 1 **09:05**
SS10 Monastero-Monte Livata 2 **14:15**

ZONA PERICOLOSA

NO GO AREA

NO PUBLIC

km X.XX

NO PEDONI

NO WALKING

Segui sempre le indicazioni dei Commissari di Percorso e della segnaletica di sicurezza
Always follow the instructions of the Route Marshals and the safety signs

GO TO AREA
CLICK HERE **OR** **SCAN ME**

	Qualifying Stage Shakedown		Zona Spettatori Spectator Area
	Strada di accesso Access Road		Zona Media Media Zone

ZONA PUBBLICO - "L"

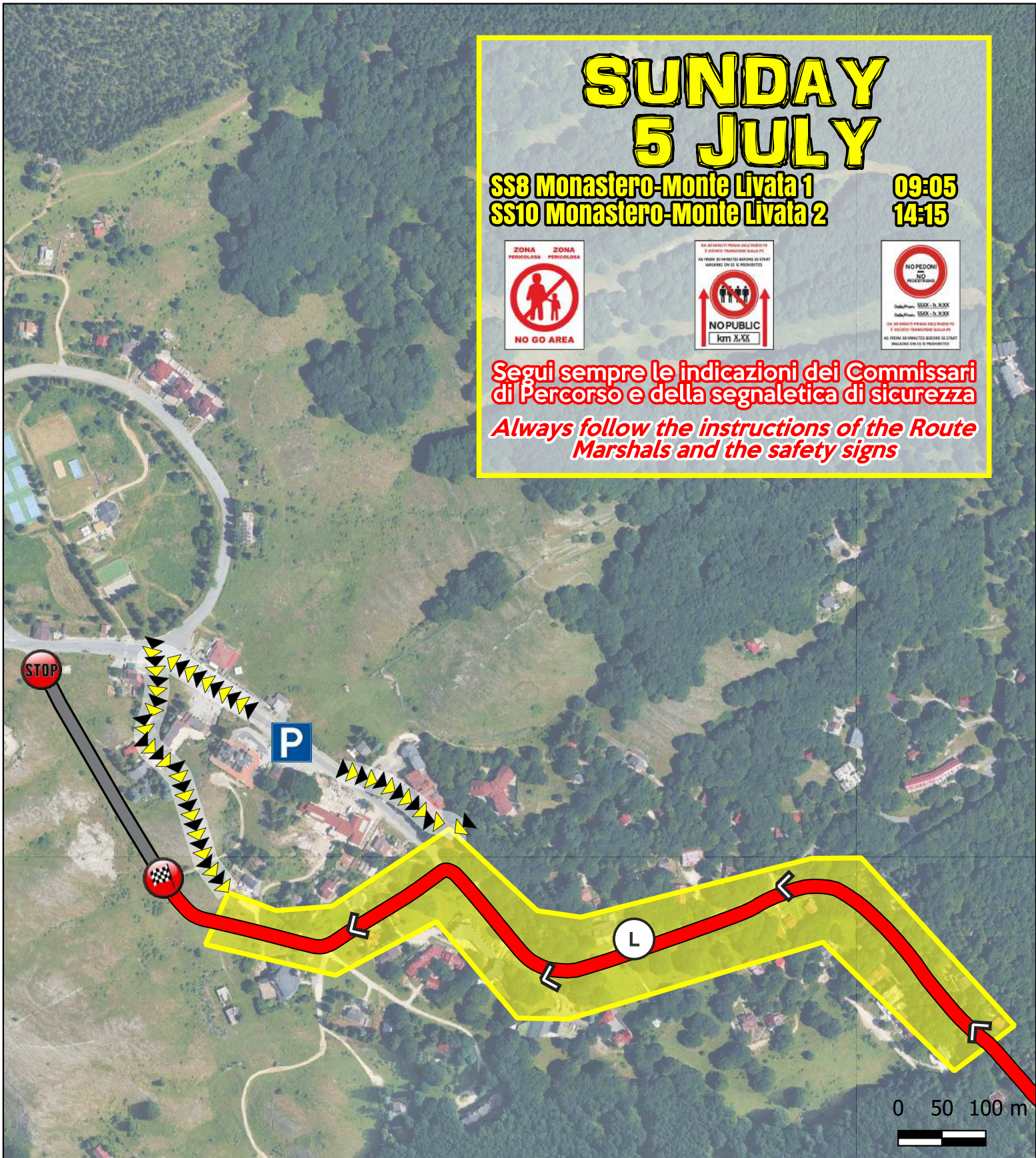

SUNDAY 5 JULY

**SS8 Monastero-Monte Livala 1
SS10 Monastero-Monte Livala 2**

**09:05
14:15**

ZONA PERICOLOSA

NO GO AREA

DA 30 MINUTI PRIMA DELLA PARTENZA E FINO A 30 MINUTI DOPO LA PARTENZA IL TRAFFICO PUBBLICO È PROIBITO

NO PUBLIC
km X-XX

NO PEDONI
NO PEDESTRIANS

Data From: SS00 - N. XXXX
Data From: SS00 - N. XXXX
DA 30 MINUTI PRIMA DELLA PARTENZA E FINO A 30 MINUTI DOPO LA PARTENZA IL TRAFFICO PUBBLICO È PROIBITO

Segui sempre le indicazioni dei Commissari di Percorso e della segnaletica di sicurezza
Always follow the instructions of the Route Marshals and the safety signs

**GO TO AREA
CLICK HERE**

OR



	Qualifying Stage Shakedown		Zona Spettatori Spectator Area
	Strada di accesso Access Road		Zona Media Media Zone

ZONE PUBBLICO - SS9/11 "CANTERANO-GERANO"

**SUNDAY
5 JULY**

**SS9 canterano-gerano 1
SS11 canterano-gerano 2**

**10:05
16:05**

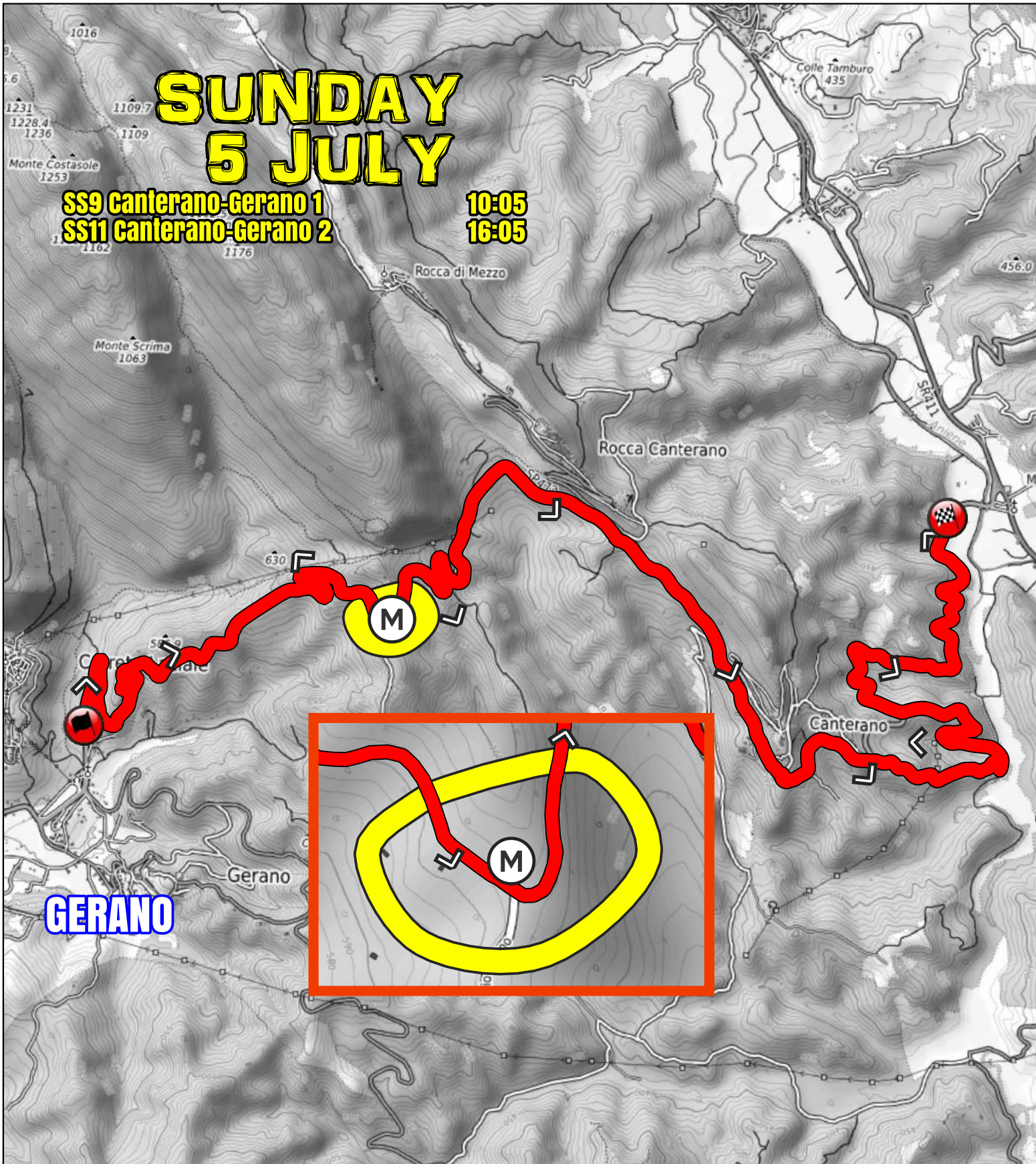

GERANO



Qualifying Stage
Shakedown

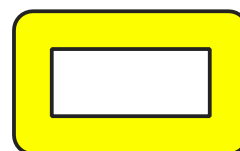

Zona Spettatori
Spectator Area

ZONA PUBBLICO - "M"

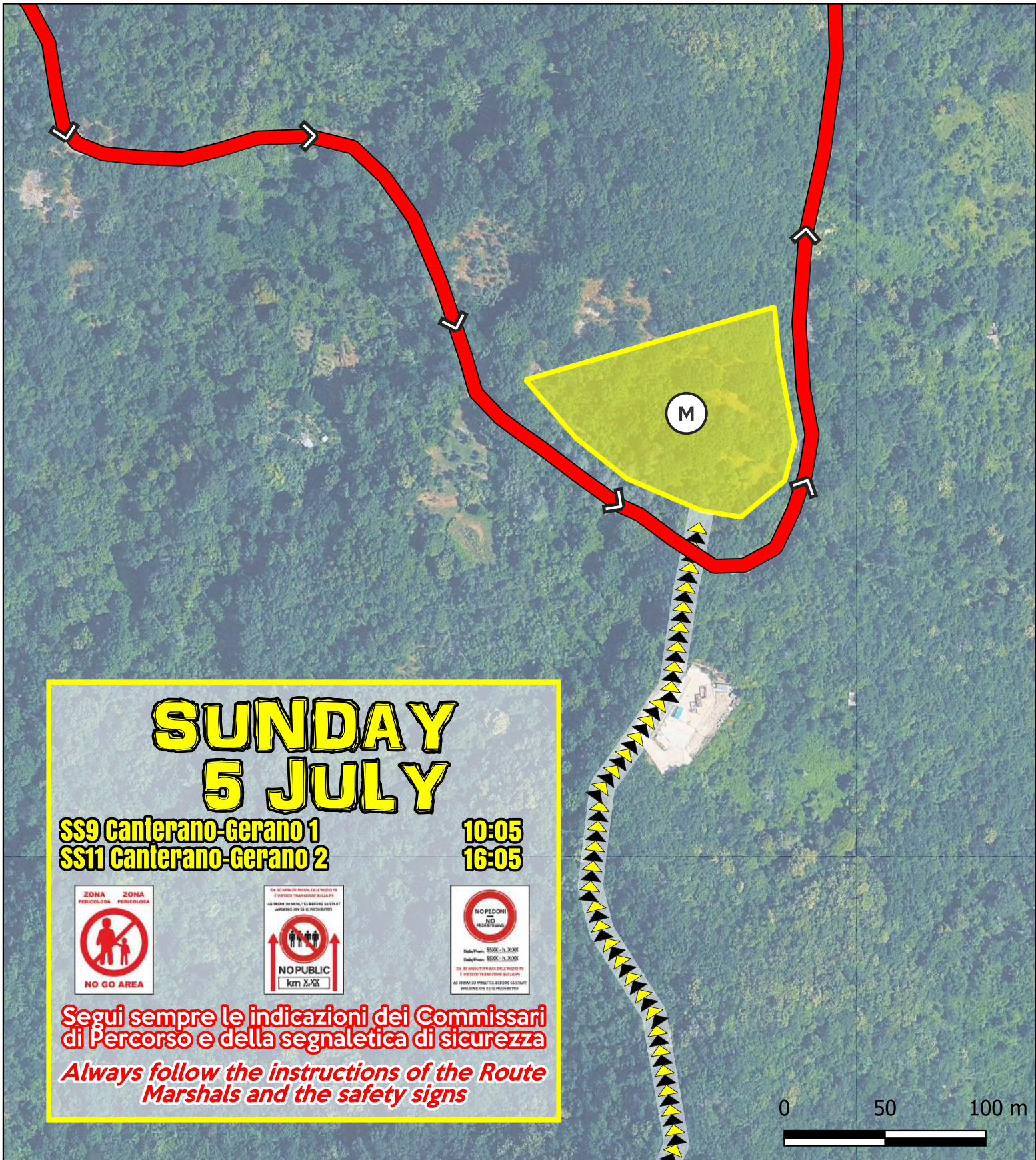

GO TO AREA

CLICK HERE

OR



Qualifying Stage Shakedown



Strada di accesso
Access Road



Zona Spettatori
Spectator Area

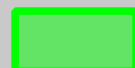

Zona Media
Media Zone

Motorsport *Italia*



TOP SPONSOR

AEROITALIA

MAIN SPONSOR



OFFICIAL SPONSOR

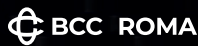

TECHNICAL SPONSOR



PREMIUM SPONSOR

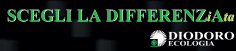

MOBILITY PARTNER



AUTOMOTIVE PARTNER



COMUNI

